Продажа

коттедж 208 м² на участке 14.47 сот.

Саратов,

г Саратов, рп Красный Октябрь, ул Первомайская, д 59

₽ 6 700 000

Продаётся отдельный, двухэтажный дом в посёлке Газовиков в Красном Октябре общей площадью 208 м2. Полезная пл. 99,5 м2. В доме центральная канализация, свет, вода, отопление (двухуровневый котёл), гараж. На 1этаже: веранда 17м2 (тёплый пол от отопления); топочная 12,4 м2 (т. пол); коридор 9,6 м2 (т. пол); санузел с душем 10 м2 (т. пол); кухня 18 м2(т. пол); гостиная 33,7 м2; гардеробная или (при желании) спальня 12 м2; На 2 этаже: коридор 10,5 м2; четыре спальни (32 м2; 12,4 м2; 13,3 м2; 9,6 м2;) Санузел с ванной (джакузи) 10,4 м2 (тёплый пол). Остаётся кухня из натурального дерева и частично мебель. Земельный участок (14,47 соток) ровный. В посёлке есть 2 детских сада, школа , аптеки, почта, сбербанк, рынок, магазины «Магнит», «Пятерочка», «Гроздь». Дороги зимой чистят трактора Газпрома. Один взрослый собственник. Торг уместен. Все интересующие вопросы по телефону.

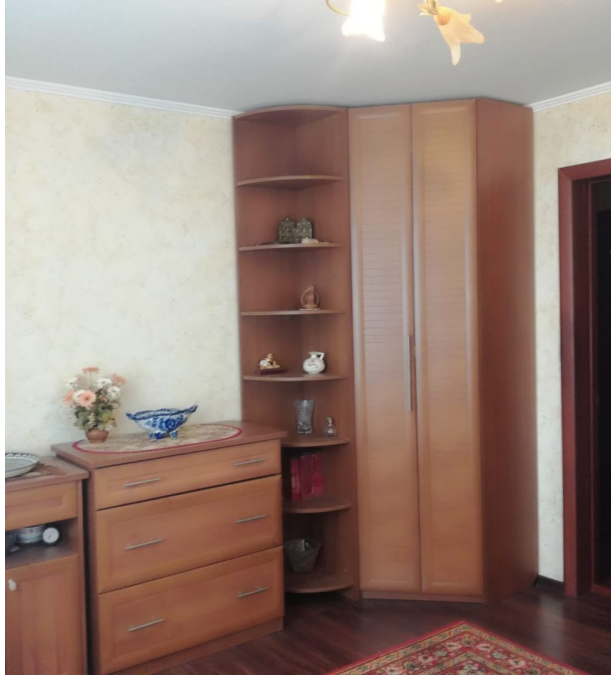

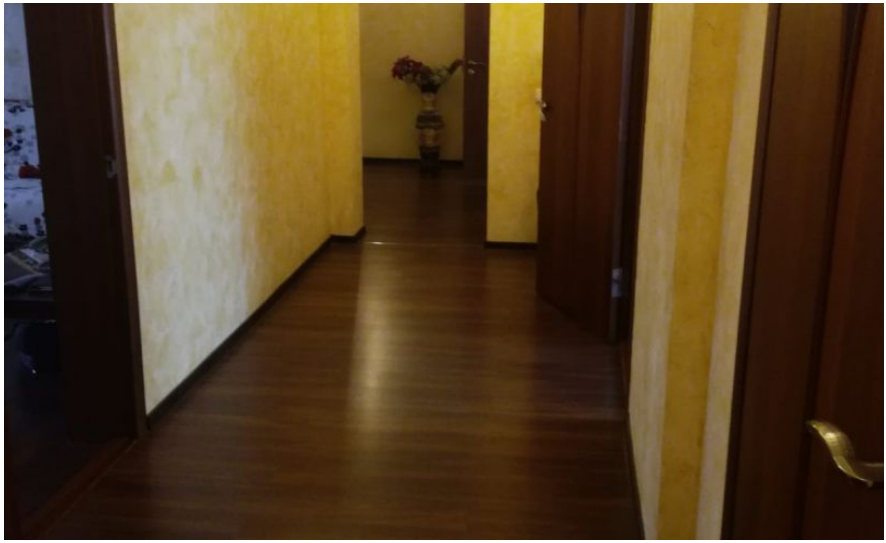

Тип объекта: **коттедж**
Общая площадь: **208 м²**
Количество этажей: **2**
Год постройки: **2008**
Тип участка: **ИЖС**
Душ: **В доме**
Количество комнат: **6**

Тип дома: **панельный**
Площадь участка: **14.47 сот.**
Подвальное помещение: **нет**
Материал стен: **Ж/б панели**
Санузел: **в доме**
Удобства: **В доме**

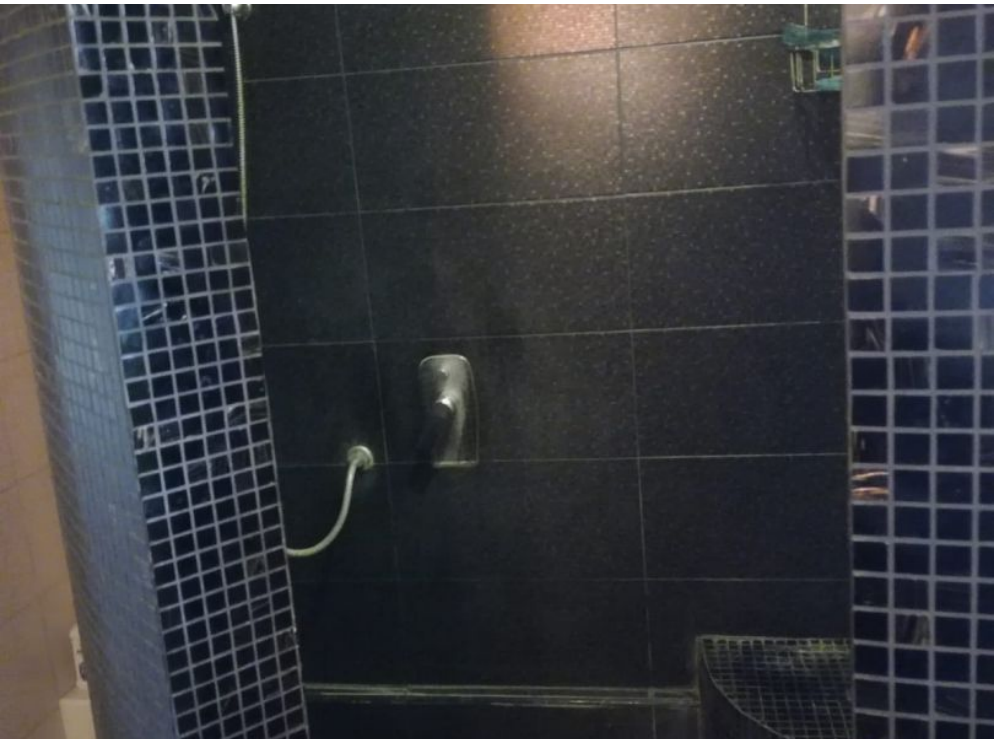

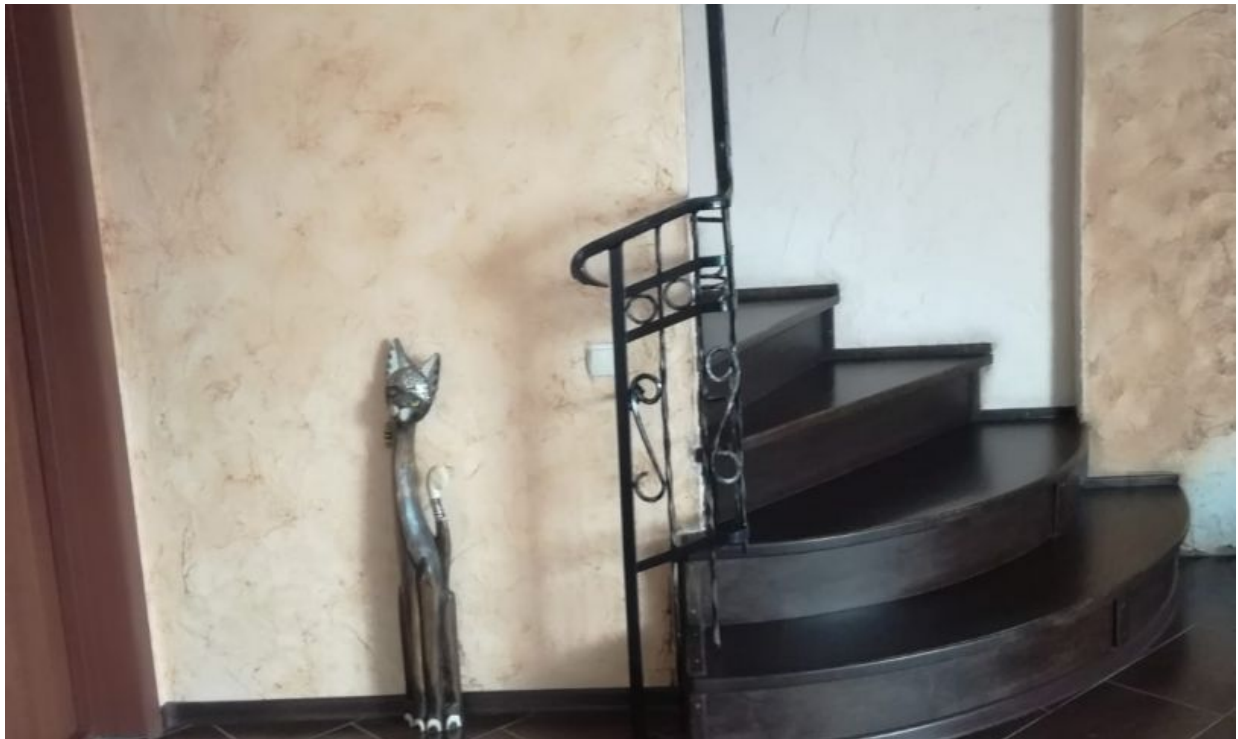

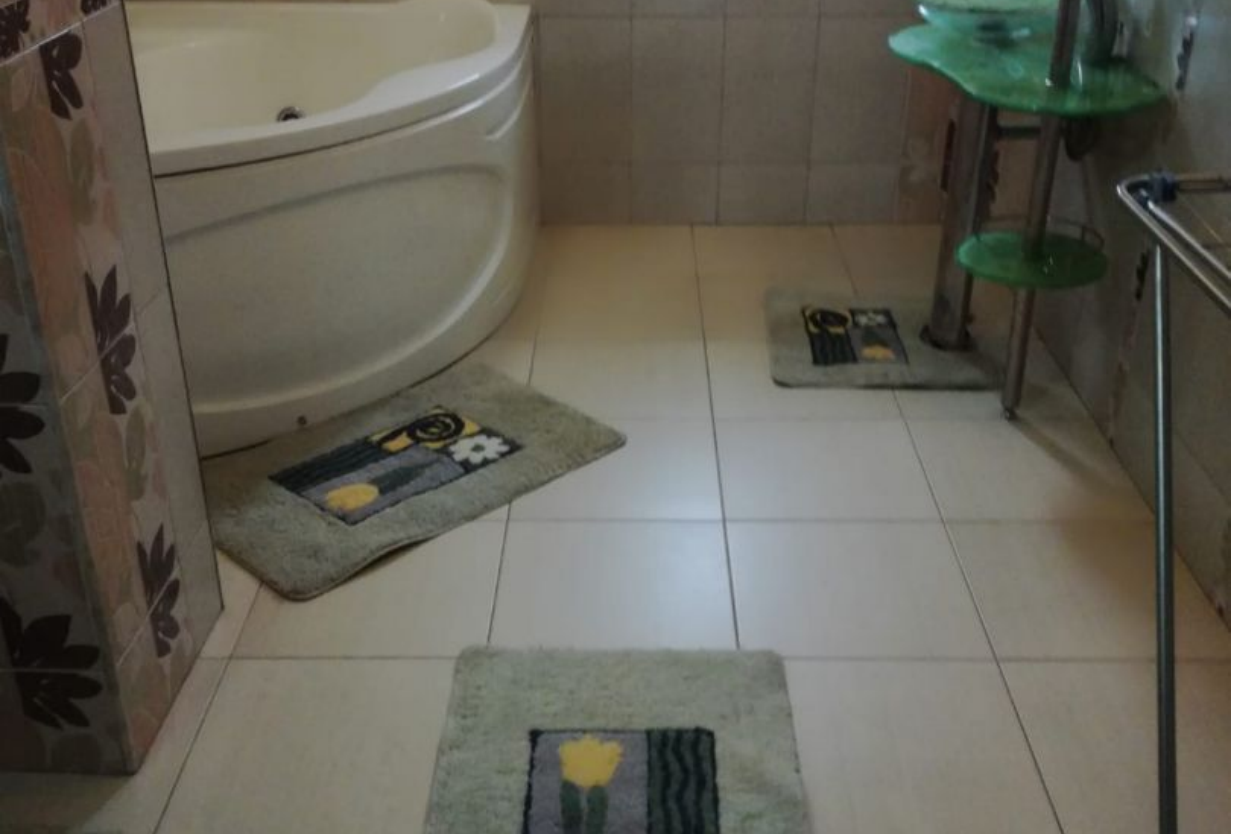

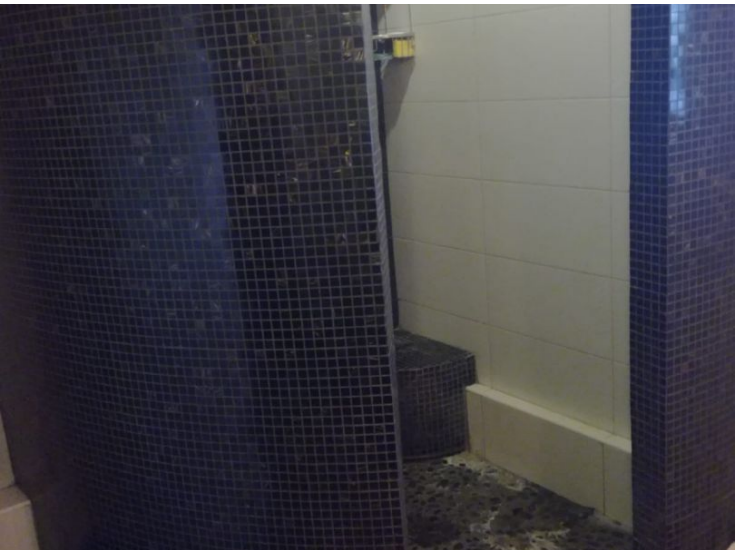

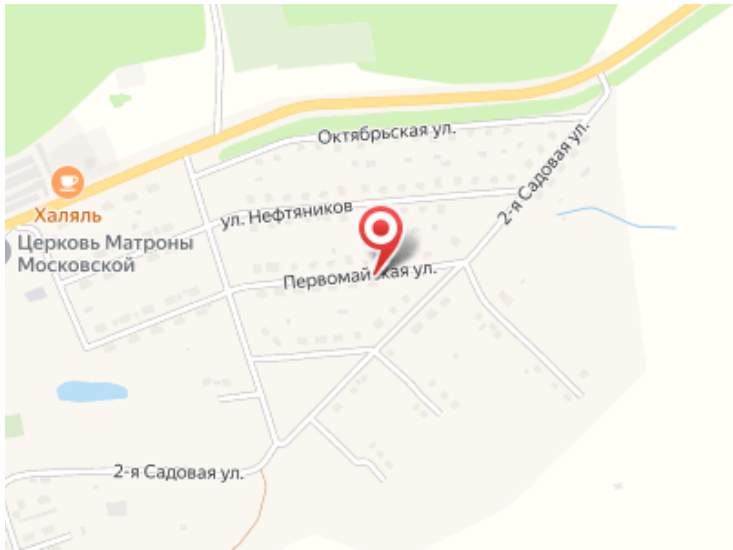
Октябрьская ул.
2-я Садовая ул.
Халяль
ул. Нефтяников
Церковь Матроны Московской
Первомайская ул.
2-я Садовая ул.