Продажа

1-к.квартира, 30 м², 9/9 эт.

Саратов,

г Саратов, ул им Батавина П.Ф., д 11

₽ 2 500 000

Продаётся уютная квартира в Саратове

Вторичный рынок жилья

Район: благоустроенный и спокойный район города, рядом удобная транспортная развязка, магазины, аптеки, детские сады и школы находятся буквально в шаговой доступности.

Комфортная планировка на две стороны, большой застеклённый балкон.

Жилая зона идеально подходит для семьи с детьми или комфортного проживания одного человека. Идеально подойдёт как для жизни, так и для сдачи в аренду.

Звоните, чтобы получить консультацию специалиста, посмотреть квартиру лично и узнать подробности сделки!

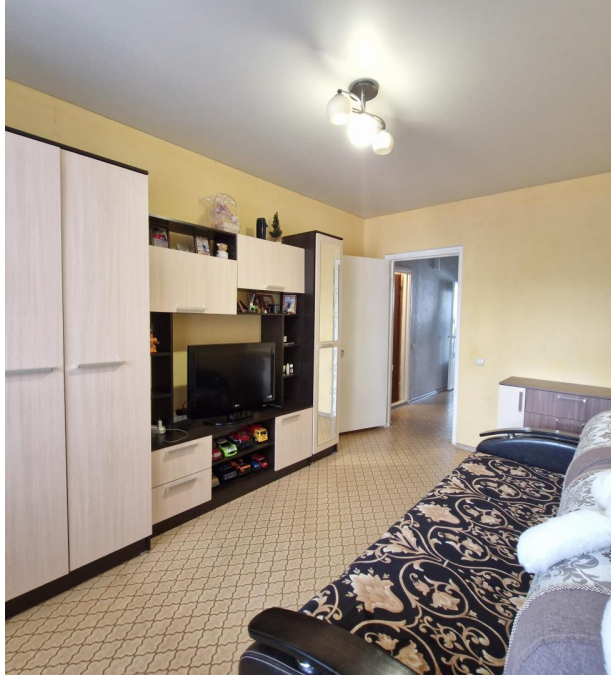

Количество комнат: **1**
Общая площадь: **30 м²**
Площадь кухни: **8 м²**
Этажей в доме: **9**
Тип балкона: **лоджия**
Состояние объекта: **нормальное**
Высота потолков в метрах: **2.8 м.**
Тип продажи: **Свободная продажа**

Год постройки дома: **1990 г.**
Жилая площадь: **16 м²**
Этаж: **9**
Тип санузла: **Совмещенный**
Ремонт: **косметический**
Вид из окон: **во двор и на улицу**
Тип дома: **панельный**

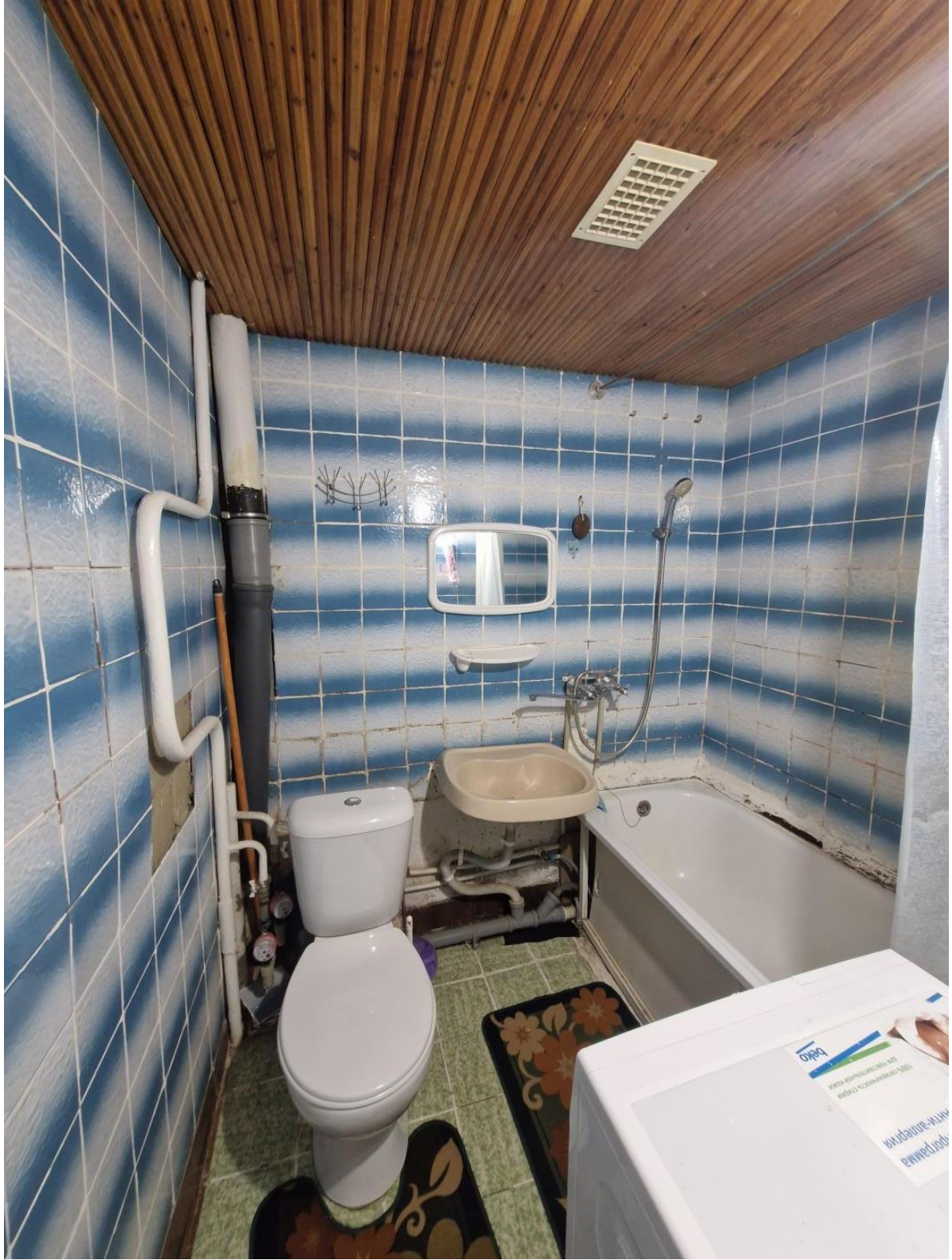

ДЕТСКИЙ САД
ПОДСОЛНУХ
ВНИМАНИЕ!

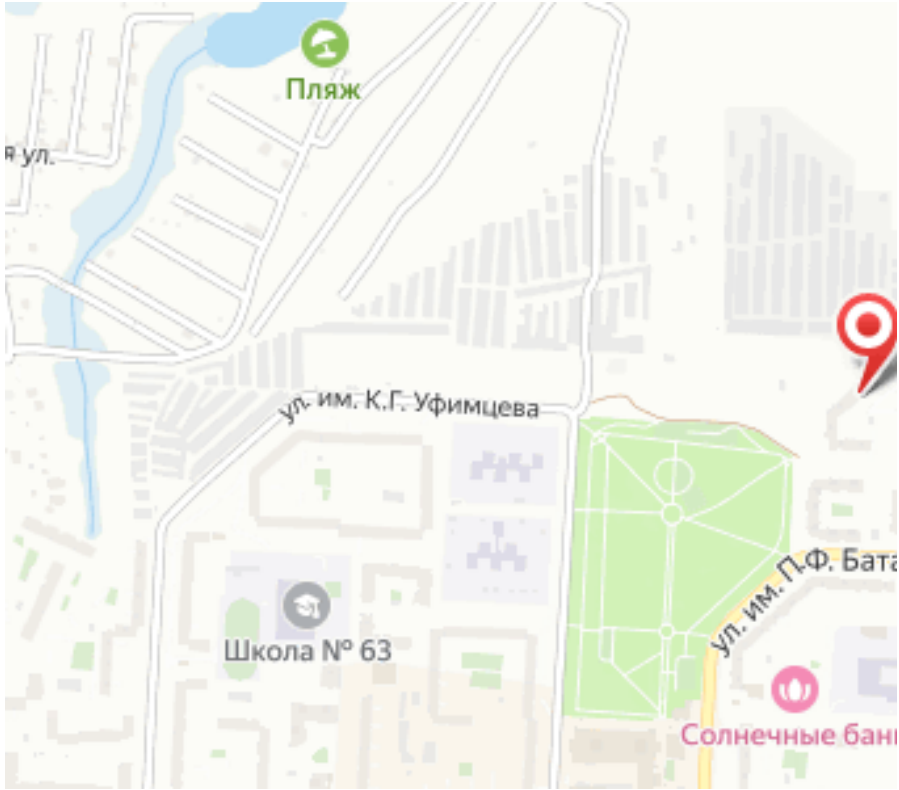
Пляж
ул. им. К.Г. Уфимцева
Школа № 63