Продажа

дом 56 м² на участке 6 сот.

Красноармейск,

Саратовская обл, Красноармейский р-н, село Первомайское, ул Заречная 1-я, д 5

₽ 1 500 000

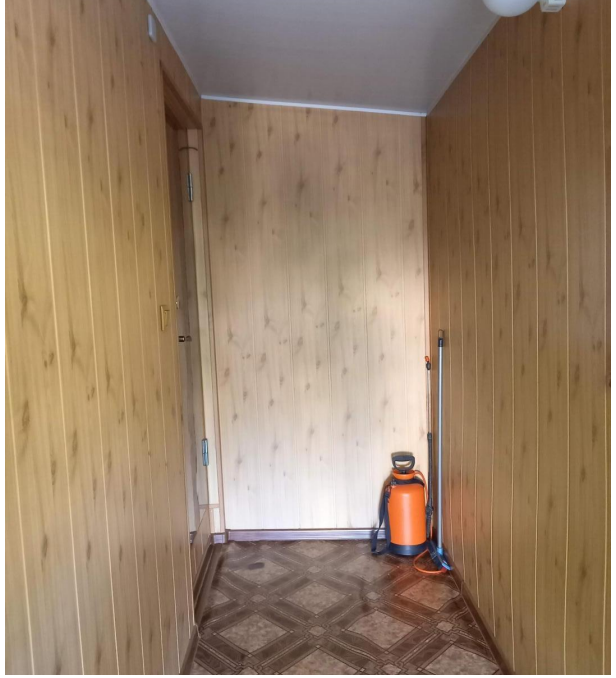

Предлагается на продажу дом в живописном, тихом месте.
Есть все удобства.

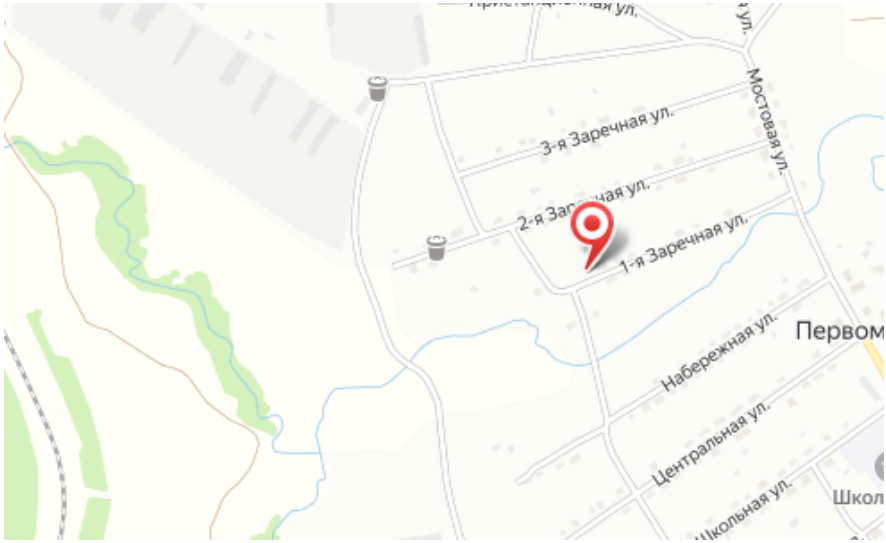

Тип объекта: **дом**
Общая площадь: **56 м²**
Количество этажей: **1**
Тип участка: **ИЖС**
Душ: **В доме**
Количество комнат: **3**

Тип дома: **деревянный**
Площадь участка: **6 сот.**
Материал стен: **Бревно**
Санузел: **в доме**
Удобства: **Газ свет вода**