Продажа

дом 81.9 м² на участке 10 сот.

Аткарск,

Саратовская обл, Аткарский р-н, село Елизаветино, ул Советская, д 8/2

₽ 500 000

Продаётся отличный дом 84 м² на участке 10 сот.
Большой участок для садоводства.
В округе нетронутая природа для тех, кто хочет отдохнуть от городской суеты. Хорошая альтернатива простой даче. Тут можно жить всё лето и зиму.
По адресу Саратовская обл., Аткарский р-он, Кочетовское муниципальное образование, с. Елизаветино, ул. Советская,
В доме 4 комнаты, есть мебель. Во дворе есть гараж, погреб, сарай, новая сливная яма, хороший сад.
У дома удобное расположение. Рядом школа, детский садик, магазин, детская площадка.
Стоимость 650 тыс. Звоните

Тип объекта: **дом**
Общая площадь: **81.9 м²**
Количество этажей: **1**
Год постройки: **1992**
Тип участка: **ИЖС**
Душ: **В доме**
Количество комнат: **4**

Тип дома: **кирпичный**
Площадь участка: **10 сот.**
Подвальное помещение: **нет**
Материал стен: **Кирпич**
Санузел: **в доме**
Удобства: **в доме**

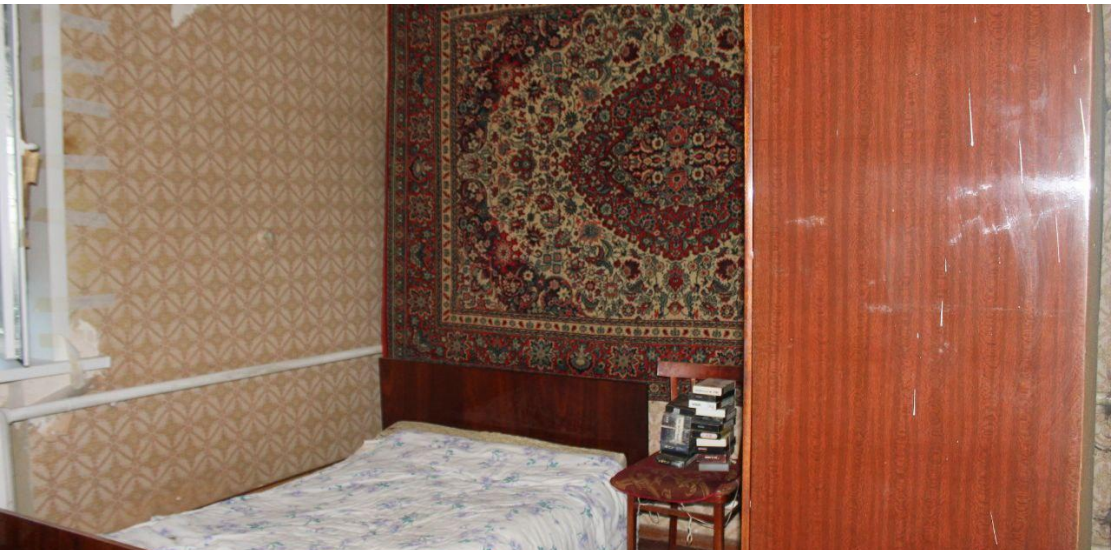

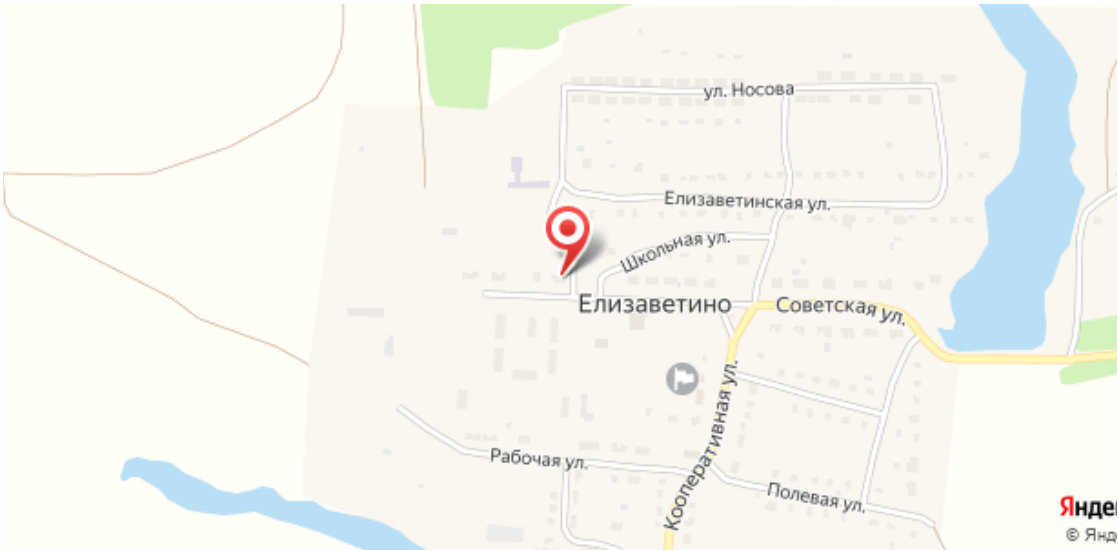
ул. Носова
Елизаветинская ул.
Школьная ул.
Елизаветино
Советская ул.
Кооперативная ул.
Рабочая ул.
Полевая ул.