Продажа

Срочная продажа!

Саратов,

г Саратов, ул Огородная, д 36/42

₽ 4 400 000

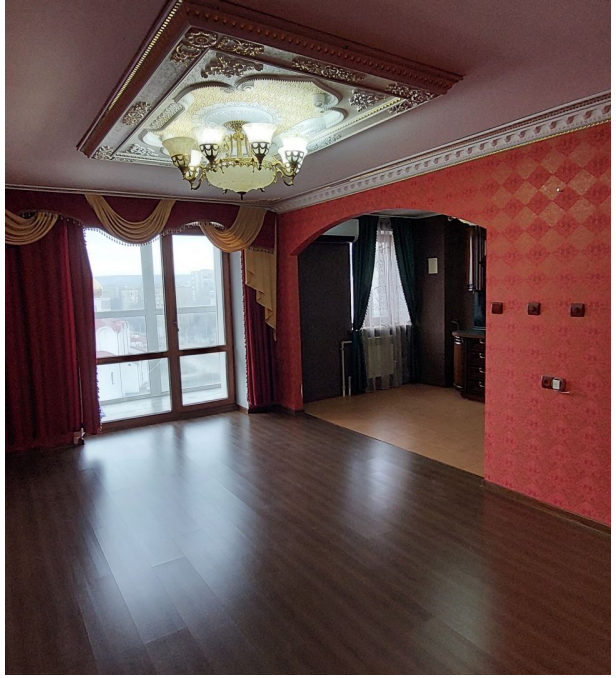

Предлагаю вашему вниманию комфортную двухкомнатную квартиру с изолированными комнатами и качественным ремонтом. Высокие потолки придают объем. Интерьер приятно удивит вас своим уютом. Две сейфовые входные двери - это гарантия безопасности. Из балкона с витражными окнами открывается прекрасный вид на город. Дом находится в тихом месте. Во дворе детская площадка и много парковочных мест. Приходите на просмотр, лучше один раз увидеть. Подходит под любой вид расчета. Звоните в любое время буду рада ответить на ваши вопросы.

Количество комнат: **2**
Общая площадь: **45.7 м²**
Площадь кухни: **8.8 м²**
Этажей в доме: **10**
Тип балкона: **балкон**
Состояние объекта: **отличное**
Наличие мебели: **нет**
Высота потолков в метрах: **2.6 м.**
Тип продажи: **Свободная продажа**

Год постройки дома: **2006 г.**
Жилая площадь: **28.8 м²**
Этаж: **10**
Тип санузла: **Совмещенный**
Ремонт: **дизайнерский**
Наличие интернета: **да**
Вид из окон: **на улицу**
Тип дома: **кирпичный**

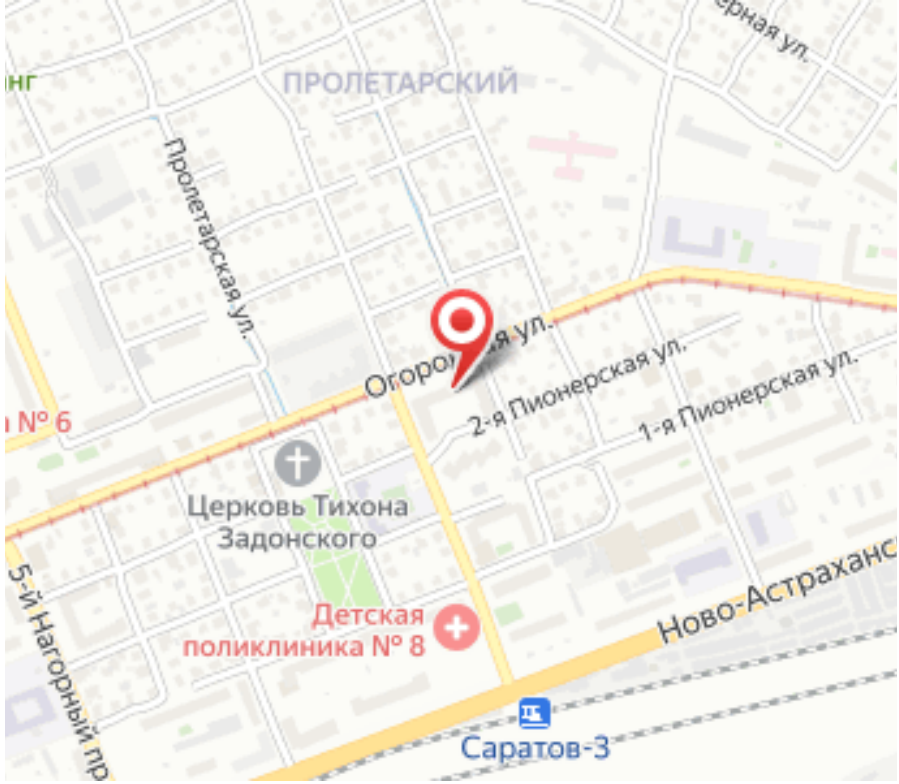
ПРОЛЕТАРСКИЙ
Пролетарская ул.
2-я Пионерская ул.
1-я Пионерская ул.
Церковь Тихона Задонского
Детская поликлиника № 8
Саратов-3