Продажа

2-к.квартира, 72 м², 5/9 эт.

Саратов,

г Саратов, ул им Батавина П.Ф., д 16

₽ 6 100 000

Продается великолепная квартира в микрорайоне Солнечный. В квартире выполнен ремонт с использованием качественных материалов. В ванной комнате установлена отличная сантехника и кафель высокого качества. Квартира очень теплая, уютная и светлая. Большие комнаты. Квартира расположена в районе с развитой инфраструктурой. В шаговой доступности аптеки, магазины, школа, детский сад. Рядом дворец водных видов спорта и проспект Героев Отечества. Удобная транспортная развязка в любую часть города.

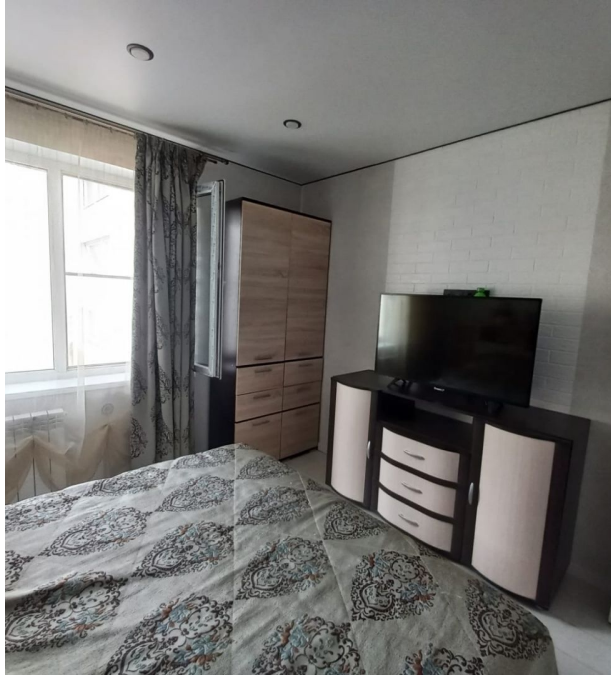

Количество комнат: **2**
Жилая площадь: **48 м²**
Этаж: **5**
Тип санузла: **Раздельный**
Ремонт: **евроремонт**
Тип дома: **панельный**

Общая площадь: **72 м²**
Площадь кухни: **15 м²**
Этажей в доме: **9**
Тип балкона: **лоджия**
Вид из окон: **во двор и на улицу**
Тип продажи: **Свободная продажа**

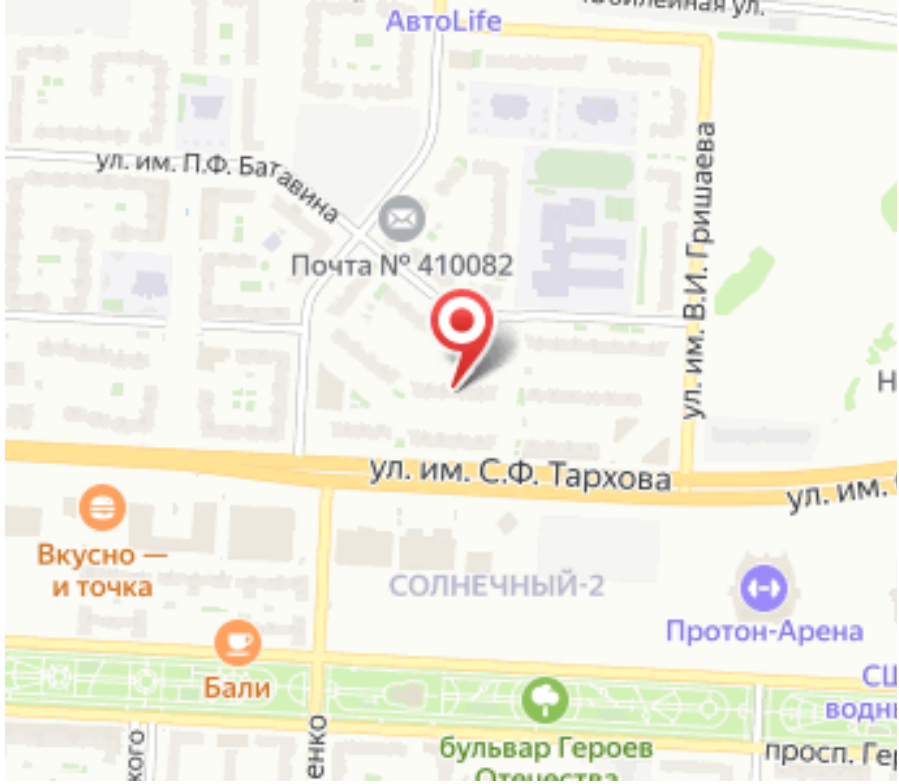
АвтоLife
ул. им. П.Ф. Батавина
Почта № 410082
ул. им. В.И. Гришаева
ул. им. С.Ф. Тархова
Вкусно — и точка
СОЛНЕЧНЫЙ-2
Протон-Арена
Бали
бульвар Героев