Продажа

1-к.квартира, 47.4 м², 6/10 эт.

Саратов,

г Саратов, ул Песочная, д 1

₽ 4 400 000

Вашему вниманию предлагается шикарная квартира с планировкой люкс (на две стороны) в районе Дворца Пионеров. Квартира расположена в хорошем кирпичном доме с огороженной территорией и детской площадкой, постоянная охрана территории. Дом находится вдали от дороги, что защищает от шума и пыли. В квартире сделан качественный ремонт, большую застекленную лоджию можно использовать как кабинет, очень просторный коридор а так же оборудованная гардеробная.

Просторная кухня со встроенной мебелью и техникой (духовой шкаф, газовая плита, вытяжка).

Также остается сплит-система, водонагреватель.

Район с развитой инфраструктурой. Рядом две школы, детские сады, парк Территория детства, детская поликлиника, библиотека, банки, сетевые магазины и все, что нужно для комфортной жизни.

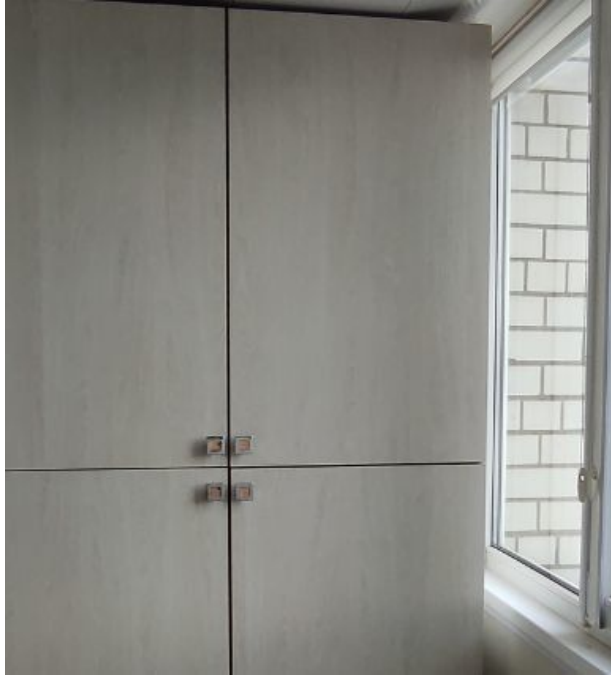

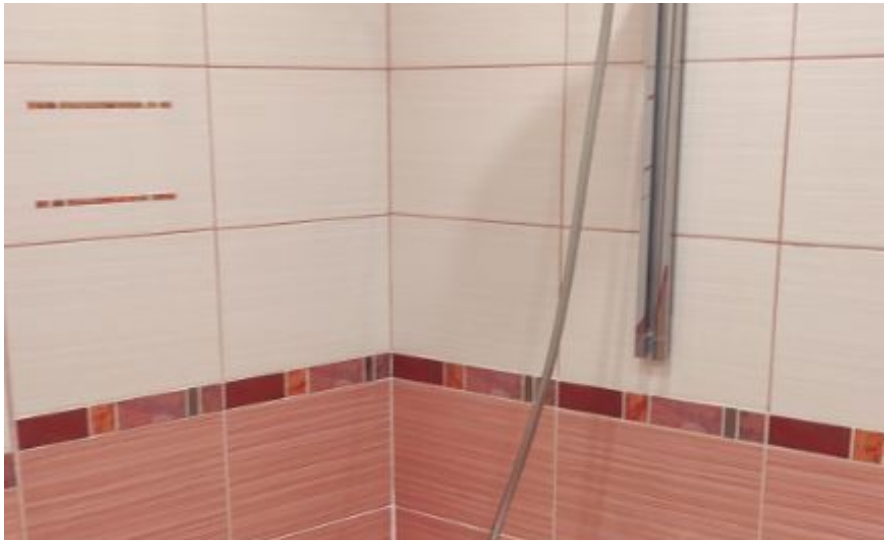

Количество комнат: **1**
Жилая площадь: **17 м²**
Этаж: **6**
Тип санузла: **Совмещенный**
Ремонт: **евроремонт**
Тип дома: **кирпичный**

Общая площадь: **47.4 м²**
Площадь кухни: **15 м²**
Этажей в доме: **10**
Тип балкона: **лоджия**
Вид из окон: **во двор и на улицу**

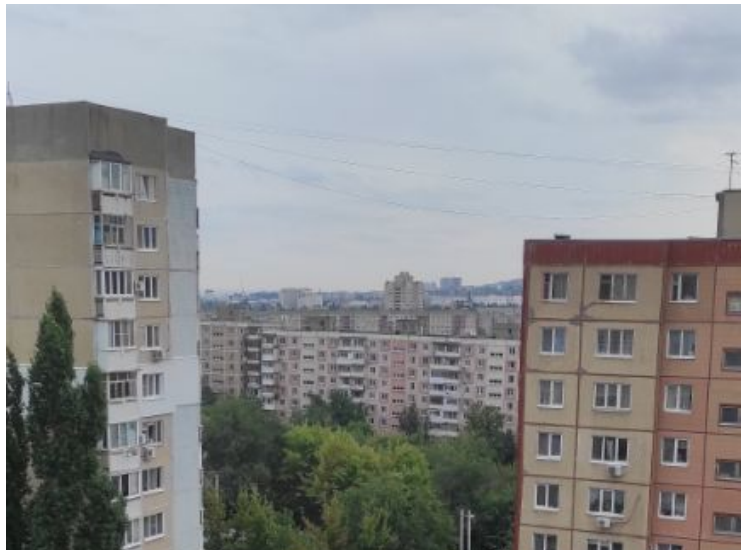

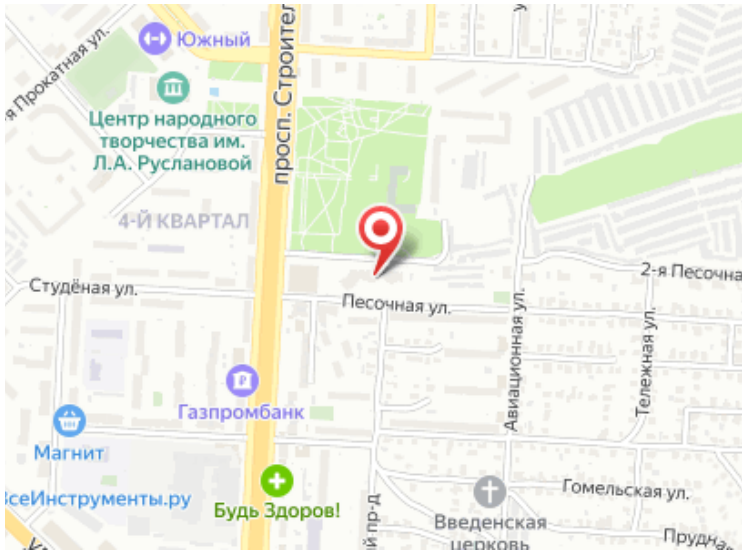
Южный
Центр народного творчества им. Л.А. Руслановой
4-Й КВАРТАЛ
просп. Строите
Студёная ул.
Песочная ул.
Авиационная ул.
Тележная ул.
Газпромбанк
Магнит
Будь Здоров!
Гомельская ул.
Введенская церковь