Продажа

2-к.квартира, 52.6 м², 2/6 эт.

Саратов,

г Саратов, пр-д 1-й им Скоморохова Н.М., д 23

₽ 5 000 000

Продаётся двухкомнатная квартира на втором этаже шестиэтажного дома на две стороны общая площадь 53кв.м. + балкон. Изолированые две комнаты плюс большая кухня, Санузел раздельный, установлены подвесные потолки с подсветкой, на полу ламинат.
В квартире остаётся встроенная мебель и техника.Один собственник, квартира без обременений в собственности более 7 лет.
В шаговой доступности детские площадки, магазины, аптеки, почта, банки, детские сады, гимназия, школа, лицей, взрослая и детская поликлиника, ФОК, спортивные детские и взрослые клубы, конечная остановка с удобной транспортной развязкой. Полное юридическое сопровождение сделки гарантирую, помогу в одобрении ипотеки!

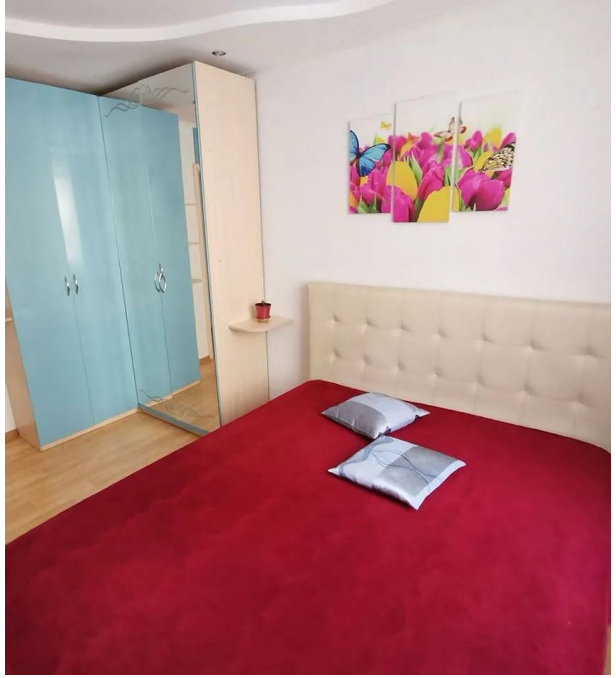

Количество комнат: **2**
Общая площадь: **52.6 м²**
Площадь кухни: **14 м²**
Этажей в доме: **6**
Тип балкона: **балкон**
Состояние объекта: **отличное**
Высота потолков в метрах: **2.5 м.**

Год постройки дома: **2015 г.**
Жилая площадь: **30 м²**
Этаж: **2**
Тип санузла: **Раздельный**
Ремонт: **дизайнерский**
Вид из окон: **во двор и на улицу**
Тип дома: **панельный**

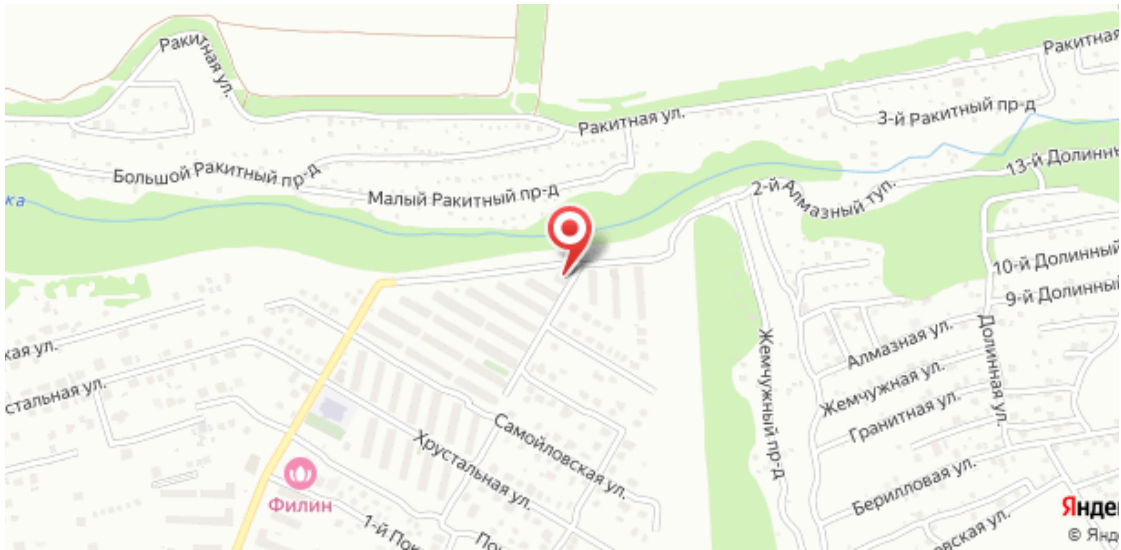
Ракитная ул.
Ракитная ул.
Ракитная
3-й Ракитный пр-д
Большой Ракитный пр-д
Малый Ракитный пр-д
2-й Алмазный туп.
13-й Долинны
10-й Долинный
9-й Долинны
Алмазная ул.
Жемчужная ул.
Гранитная ул.
Долинная ул.
Жемчужный пр-д
Самойловская ул.
Хрустальная ул.
Филин
Бериллова ул.
стальная ул.