Продажа

5-к.квартира, 127 м², 2/3 эт.

Саратов,

г Саратов, пр-кт им Петра Столыпина, д 13

₽ 9 200 000

Исторический центр Саратова. прогулка по проспекту Столыпина, кафе и магазины. Всё это доступно тем, кто живет в центре. В продаже квартира в центре города. Высокие трёх метровые потолки. Много не несущих стен, благодаря сносу которых можно перепланировать полностью помещение. Выход окон на проспект Столыпина и во двор дома. Квартира с ремонтом, жилая. Записывайтесь на показ.

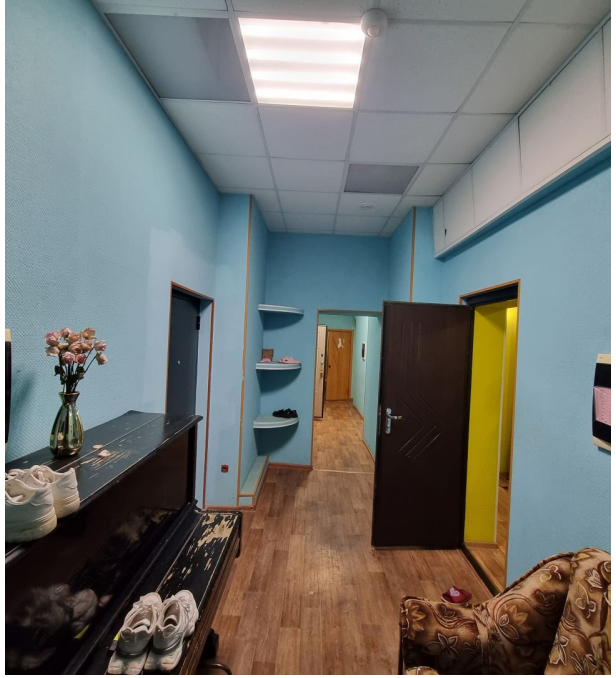

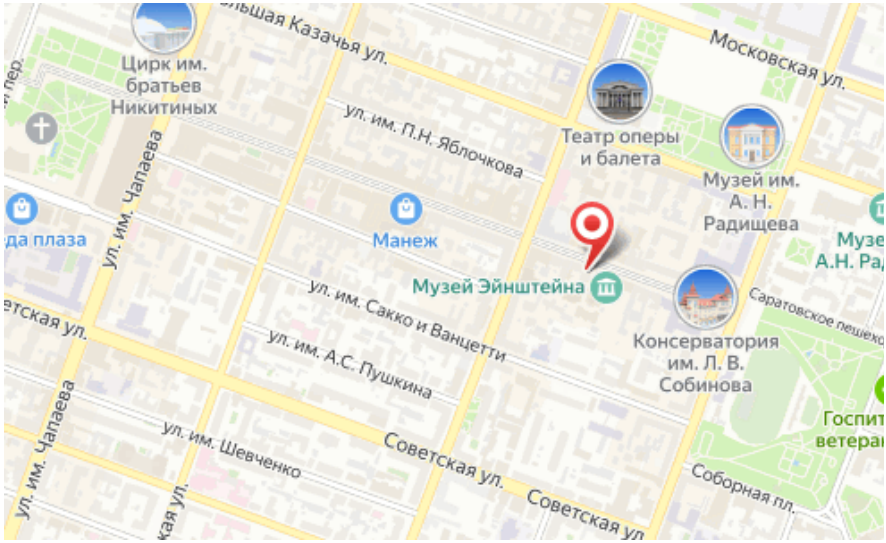

Количество комнат: **5**
Общая площадь: **127 м²**
Площадь кухни: **10 м²**
Этажей в доме: **3**
Тип балкона: **нет**
Состояние объекта: **хорошее**
Тип продажи: **Свободная продажа**

Год постройки дома: **1984 г.**
Жилая площадь: **100 м²**
Этаж: **2**
Тип санузла: **Раздельный**
Ремонт: **косметический**
Тип дома: **кирпичный**