Продажа

1-к.квартира, 40 м², 6/10 эт.

Саратов,

г Саратов, ул им Мысникова Ю.А., д 4

₽ 3 950 000

Продается уютная современная однокомнатная квартира в микрорайоне Солнечный-2.
Ухоженный свежий дом 2013 года постройки управляющая компания "Умный Дом" .
В квартире выполнен хороший ремонт.
Большая уютная комната, просторная светлая кухня, санузел раздельный. Лоджия остекленная.
Чистый двор с большим количеством парковочных мест, в доме установлено видеонаблюдение.
Рядом школа Аврора , два корпуса детского сада, дворец водных видов спорта, несколько торговых центров, бульвар Героев Отечества, различные магазины, аптеки.
Звоните и записывайтесь на просмотр.

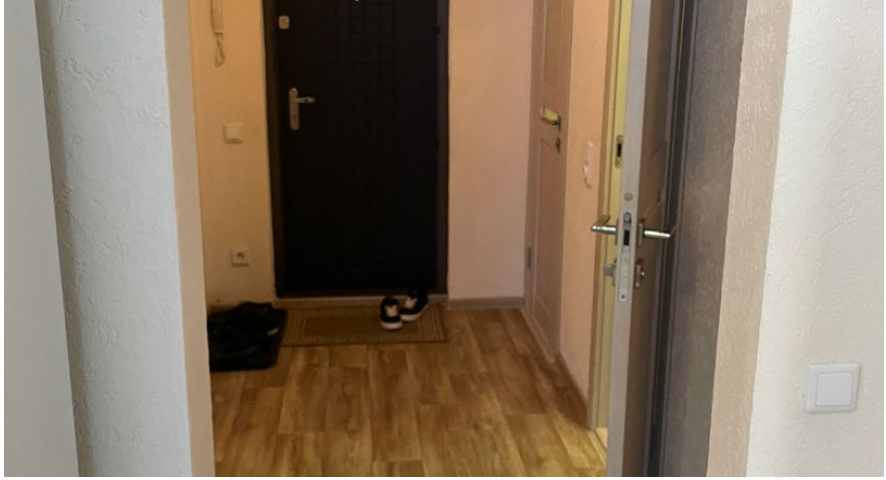

Количество комнат: **1**
Общая площадь: **40 м²**
Площадь кухни: **12 м²**
Этажей в доме: **10**
Тип балкона: **лоджия**
Состояние объекта: **хорошее**
Вид из окон: **во двор**
Тип продажи: **Свободная продажа**

Год постройки дома: **2013 г.**
Жилая площадь: **20 м²**
Этаж: **6**
Тип санузла: **Раздельный**
Ремонт: **евроремонт**
Наличие мебели: **да**
Тип дома: **панельный**

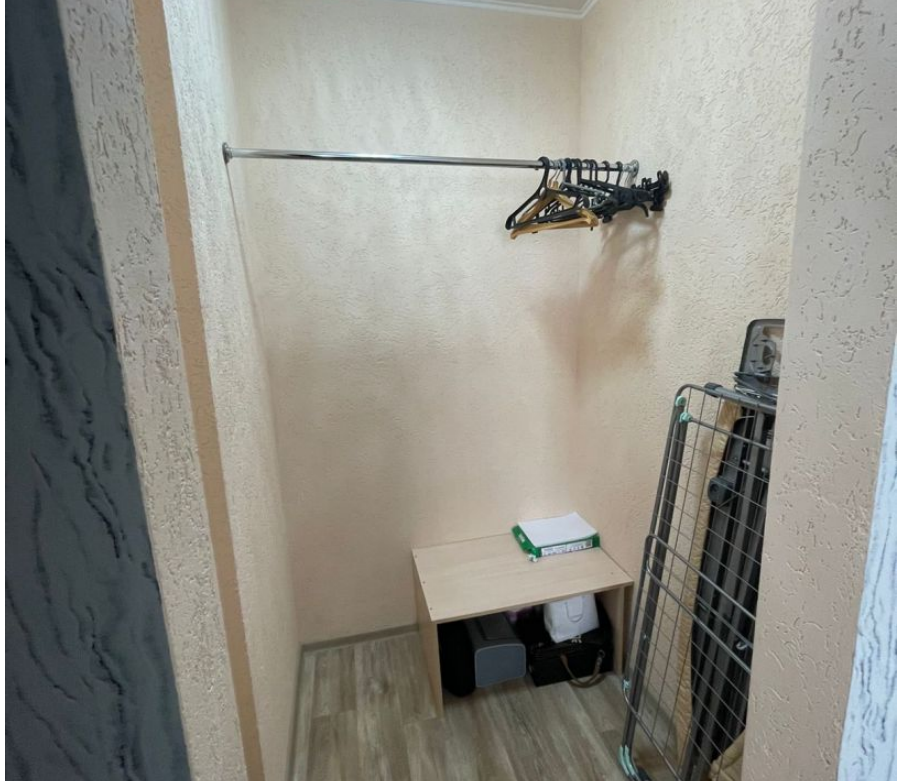

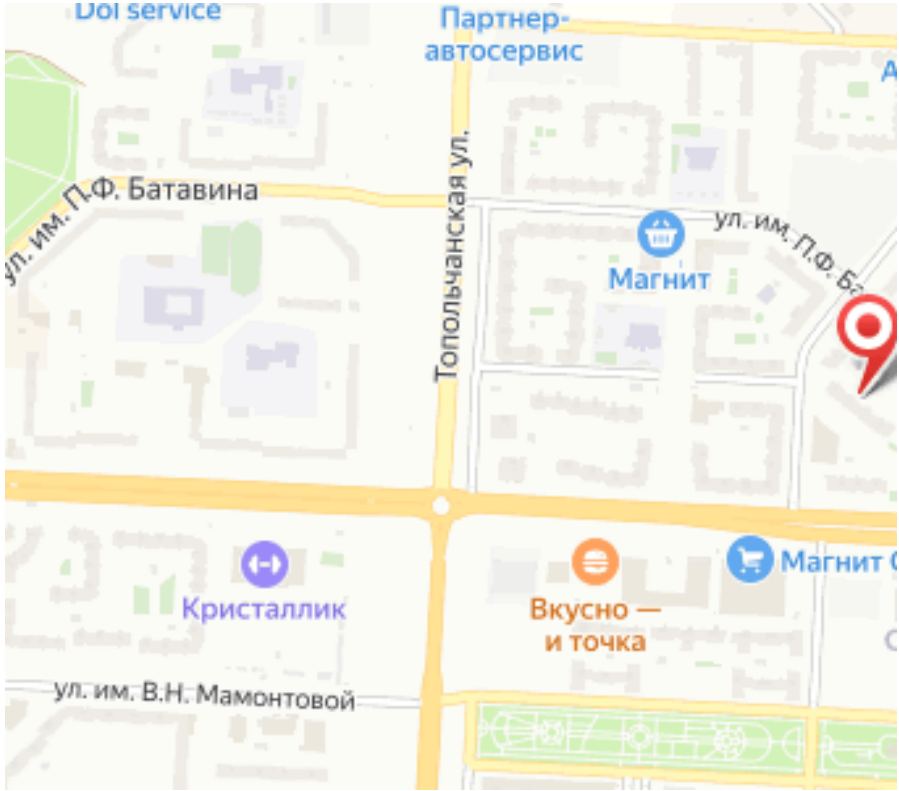
Doi service
Партнер-автосервис
ул. им. П.Ф. Батавина
Тополчанская ул.
ул. им. П.Ф. Ба
Магнит
Кристаллик
Вкусно — и точка
Магнит
ул. им. В.Н. Мамонтовой