Продажа

2-к.квартира, 46 м², 5/5 эт.

Саратов,

г Саратов, ул им Шехурдина А.П., д 62А

₽ 2 400 000

Продаётся квартира по адресу: улица им Шехурдина А.П. 62А в г. Саратове (Ленинский район). Квартира общей площадью 46 кв.м. с кухней , на 5 этаже пятиэтажного дома. Дом кирпичный, расположен в районе Трофимоского моста , всего в пяти минутах от автобусной остановки(автобус № 6, 75,37, троллейбус 5) . В шаговой доступности продуктовые магазины, аптеки, средняя образовательная школа и детский сад. Квартира теплая и уютная(солнечная сторона), удобная планировка, комнаты изолированные, балкон. Санузел совмещенный , установлены счётчики. Состояние квартиры жилое. Один собственник, продажа по ипотеке, мат. капиталу, сертификат военного.

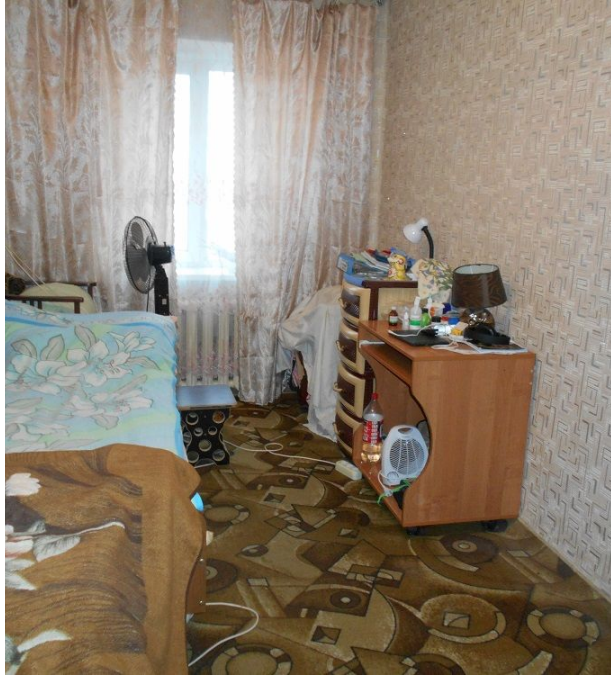

Количество комнат: **2**
Общая площадь: **46 м²**
Площадь кухни: **5.5 м²**
Этажей в доме: **5**
Тип балкона: **балкон**
Состояние объекта: **нормальное**
Наличие мебели: **да**
Тип дома: **кирпичный**

Год постройки дома: **1964 г.**
Жилая площадь: **30 м²**
Этаж: **5**
Тип санузла: **Совмещенный**
Ремонт: **частичный ремонт**
Наличие интернета: **да**
Вид из окон: **во двор**
Тип продажи: **Свободная продажа**

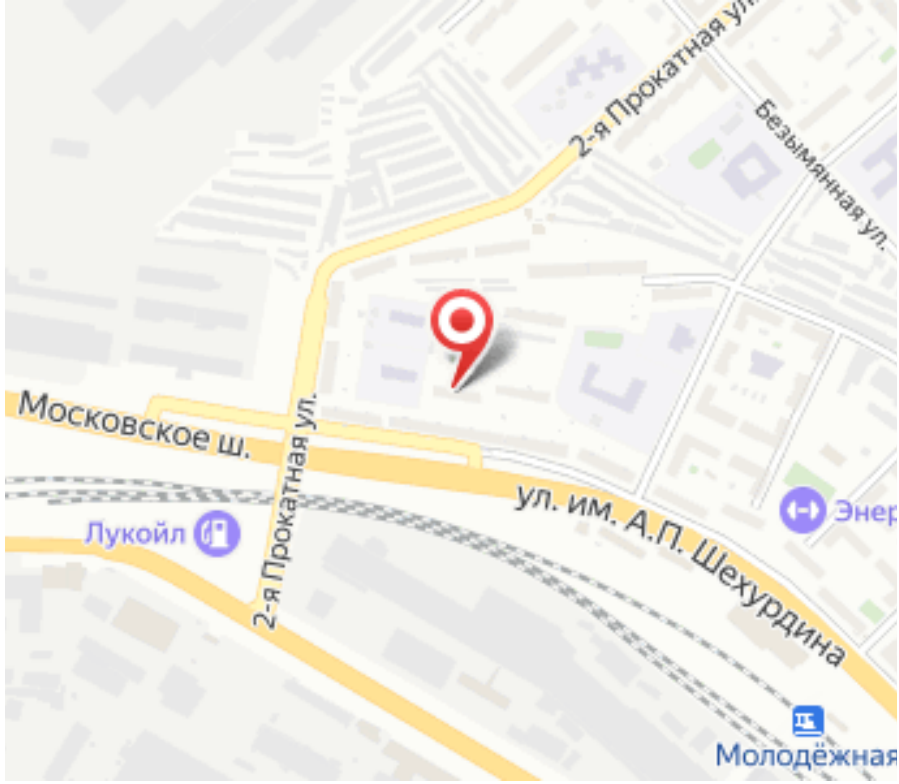
2-я Прокатная ул.
Безымянная ул.
Московское ш.
2-я Прокатная ул.
ул. им. А.П. Шехурдина
Лукойл
Молодёжная