Продажа

Отличное предложение !!!

Саратов,

г Саратов, ул им Блинова Ф.А., д 52 к б

₽ 2 950 000

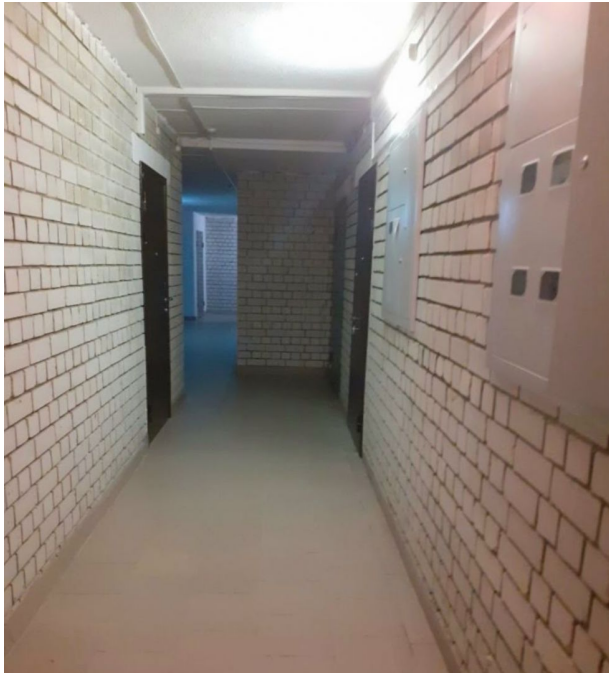

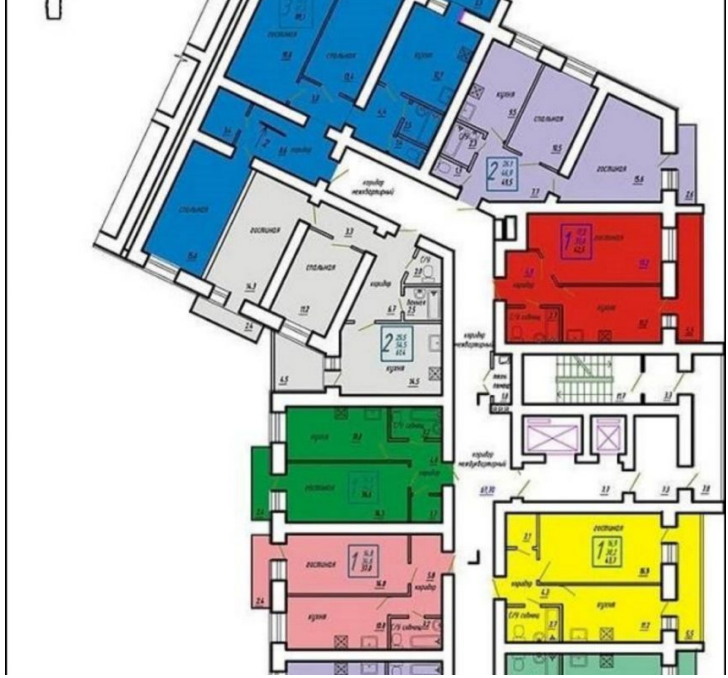

Отличное предложение ! Продаю 1-комнатную квартиру в новом кирпичном доме. Дом сдан, своя крышная кательная. Квартира с балконом, без отделки, установлены пластиковые окна, трубы и радиаторы отопления, счетчики х/г/вс, входная дверь. Во дворе дома детская площадка, парковочные места. В шаговой доступности г/м Лента, Магнит, Светофор, детские сады, МБЛ, школа, 2 рынка, транспортная развязка в любом направлении. Документы и ключи на руках.
Подходит под ипотеку , быстрый выход на сделку. Любая помощь и операции с недвижимостью !
Звоните !!

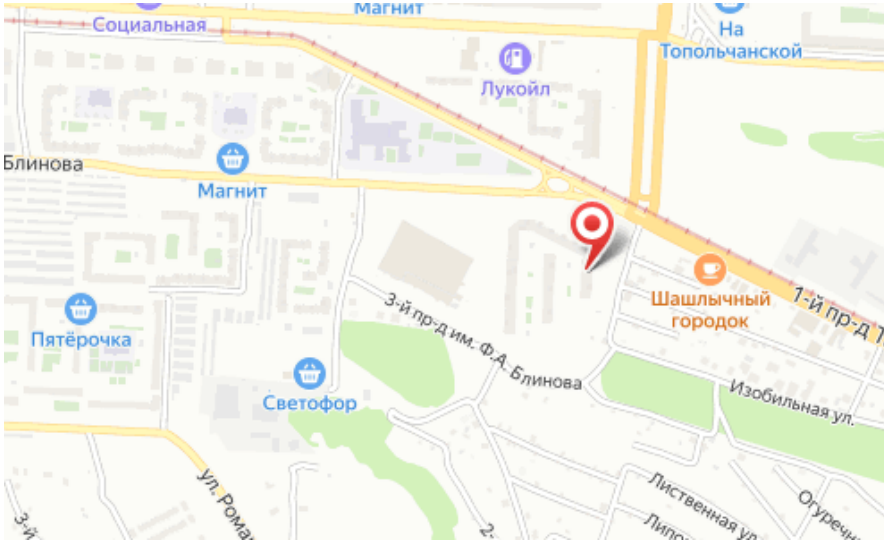

Количество комнат: **1**
Общая площадь: **35 м²**
Площадь кухни: **11 м²**
Этажей в доме: **14**
Тип балкона: **балкон**
Наличие мебели: **нет**
Вид из окон: **во двор**
Тип продажи: **Свободная продажа**

Год постройки дома: **2022 г.**
Жилая площадь: **18 м²**
Этаж: **3**
Тип санузла: **Совмещенный**
Ремонт: **требует ремонта**
Мусоропровод: **нет**
Тип дома: **кирпичный**