Продажа

1-к.квартира, 32.3 м², 6/10 эт.

Саратов,

г Саратов, ул им Панченко К.П., д 3

₽ 3 990 000

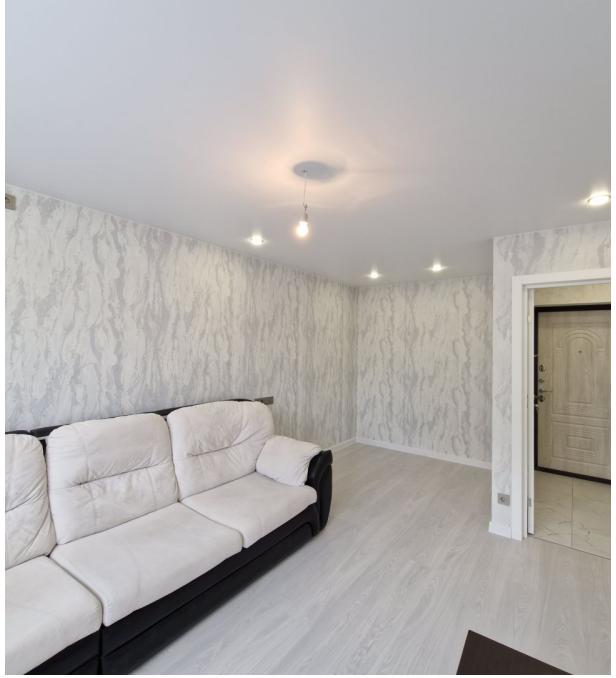

Предлагаю Вашему вниманию светлую 1к квартиру с хорошим ремонтом в новом кирпичном доме.
В квартире выполнен качественный ремонт в светлых тонах из современных материалов. На кухне располагается вместительный угловой кухонный гарнитур с газовой варочной панелью и вытяжкой. Санузел совмещенный в кафеле.
Квартира общей площадью 32,3 кв. м + 2,6 кв. м лоджия.
Звоните, приходите на просмотр.

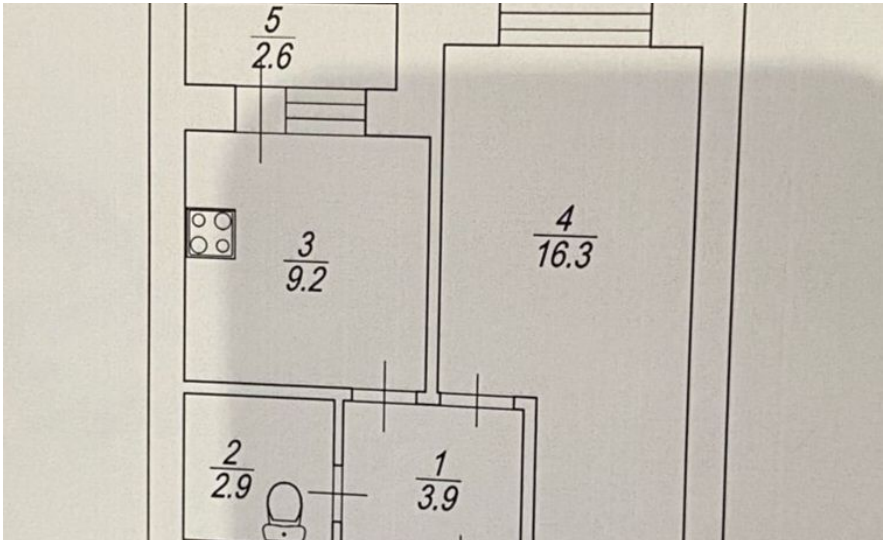

Количество комнат: **1**
Общая площадь: **32.3 м²**
Площадь кухни: **9 м²**
Этажей в доме: **10**
Тип балкона: **лоджия**
Состояние объекта: **отличное**
Вид из окон: **на улицу**
Тип продажи: **Альтернатива**

Год постройки дома: **2022 г.**
Жилая площадь: **16 м²**
Этаж: **6**
Тип санузла: **Совмещенный**
Ремонт: **евроремонт**
Наличие мебели: **да**
Тип дома: **кирпичный**

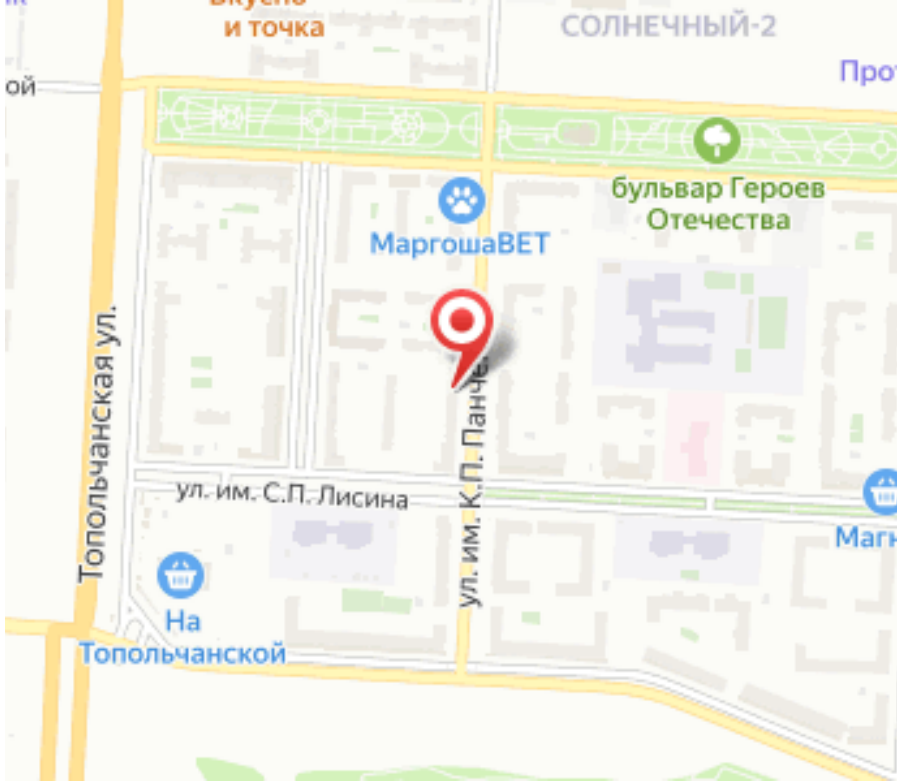
и точка
СОЛНЕЧНЫЙ-2
бульвар Героев Отечества
МаргошаВЕТ
Топольчанская ул.
ул. им. К.П. Панче
ул. им. С.П. Лисина
На Топольчанской