Продажа

2-к.квартира, 52 м², 3/18 эт.

Саратов,

г Саратов, ул Шелковичная, д 60/62

₽ 8 300 000

Продается евро двушка, светлая, теплая квартира в элитном доме от компании Шэлдом (Пеликан) с удачно выполненным зонированием, предусматривающим полноценную зону отдыха (спальню 12 кв.м) и зону кухни-гостинной (27 кв.м.). Окна выходят на тихий Шелковичный проезд (не на дорогу и не водвор). В квартире выполнен качественный ремонт.
Установлена металлическая входная дверь, видео-домофон, кондиционер. Встроенная кухня от компании Мария варочная поверхность, вытяжка, встроенный холодильник, стиральная машинка и духовой шкаф, столешница из камня.
Закрытый двор, охрана, видео наблюдение 2 детские площадки.
Рядом магазины, школа, детские сады, городской и детский парки. Отличная транспортная развязка.
ЧП. Быстрый выход на сделку.
Звоните, записывайтесь на просмотр в удобное время!

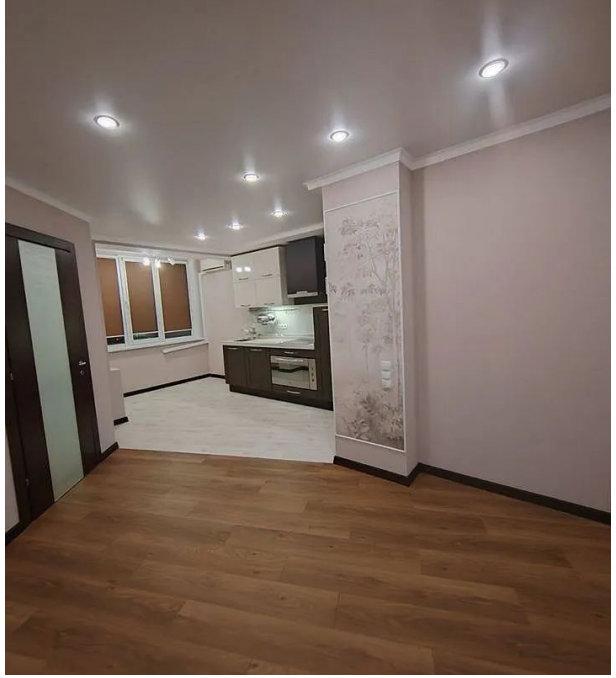

Количество комнат: **2**
Общая площадь: **52 м²**
Площадь кухни: **14 м²**
Этажей в доме: **18**
Ремонт: **евроремонт**
Вид из окон: **на улицу**
Тип дома: **монолит**

Год постройки дома: **2012 г.**
Жилая площадь: **22 м²**
Этаж: **3**
Тип санузла: **Совмещенный**
Состояние объекта: **отличное**
Высота потолков в метрах: **2.6 м.**

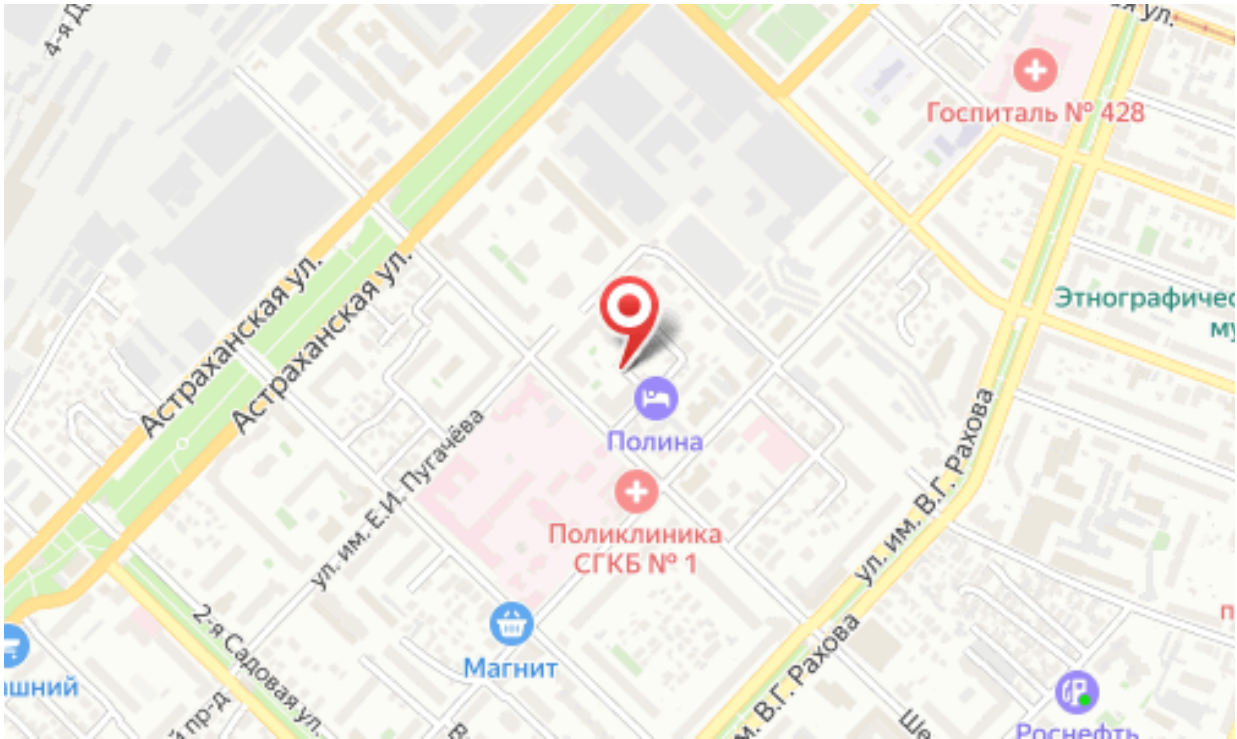
Госпиталь № 428
Астраханская ул.
Астраханская ул.
ул. им. Е.И. Пугачёва
Полина
Поликлиника
СГКБ № 1
ул. им. В.Г. Рахова
ул. им. В.Г. Рахова
2-я Садовая ул.
Магнит
Этнографичес
Роснефть