Продажа

1-к.квартира, 40 м², 4/25 эт.

Саратов,

г Саратов, проезд 4-й им Чернышевского Н.Г., д 6Д

₽ 6 950 000

Отличное предложение. Обратите внимание на квартиру с удобной планировкой.
Продается просторная ЕВРО-двушка с видом на Волгу!
Рядом с домом пересечения улиц: Чернышевского, Береговая, Большая Садовая.
Дом с закрытой территорией, с своим выходом на набережную. Квартира вложений не требует.
Рядом транспортная развязка в любую точку города, школы, дет.площадки, дет.сады, сет.магазины, парки, рынки, поликлиники, аптеки. Достаточно мест для парковки автомобилей.
 Возможна продажа как за наличный расчет, так и в ипотеку, подходит под материнский капитал.
 Звоните! Отвечу на интересующие вопросы, записывайтесь на просмотр!

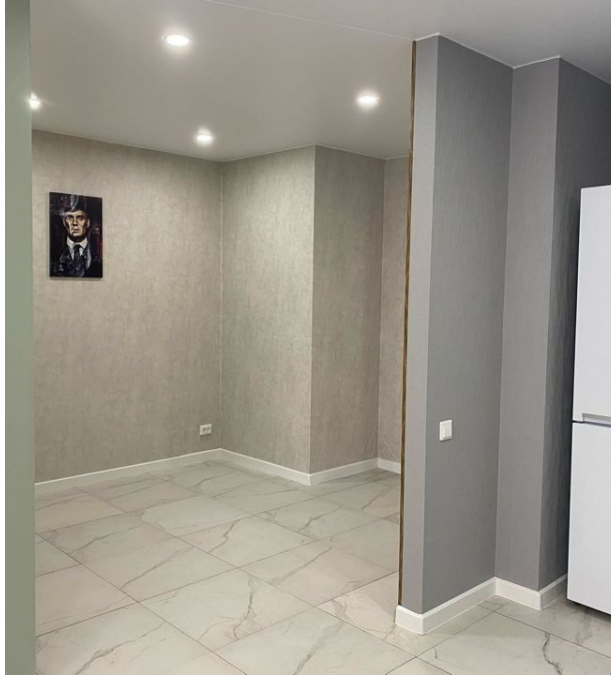

Количество комнат: **1**
Площадь кухни: **12 м²**
Этажей в доме: **25**
Тип балкона: **лоджия**
Состояние объекта: **отличное**
Мусоропровод: **нет**
Тип дома: **монолит**

Общая площадь: **40 м²**
Этаж: **4**
Тип санузла: **Совмещенный**
Ремонт: **евроремонт**
Наличие мебели: **да**
Вид из окон: **на улицу**
Тип продажи: **Свободная продажа**

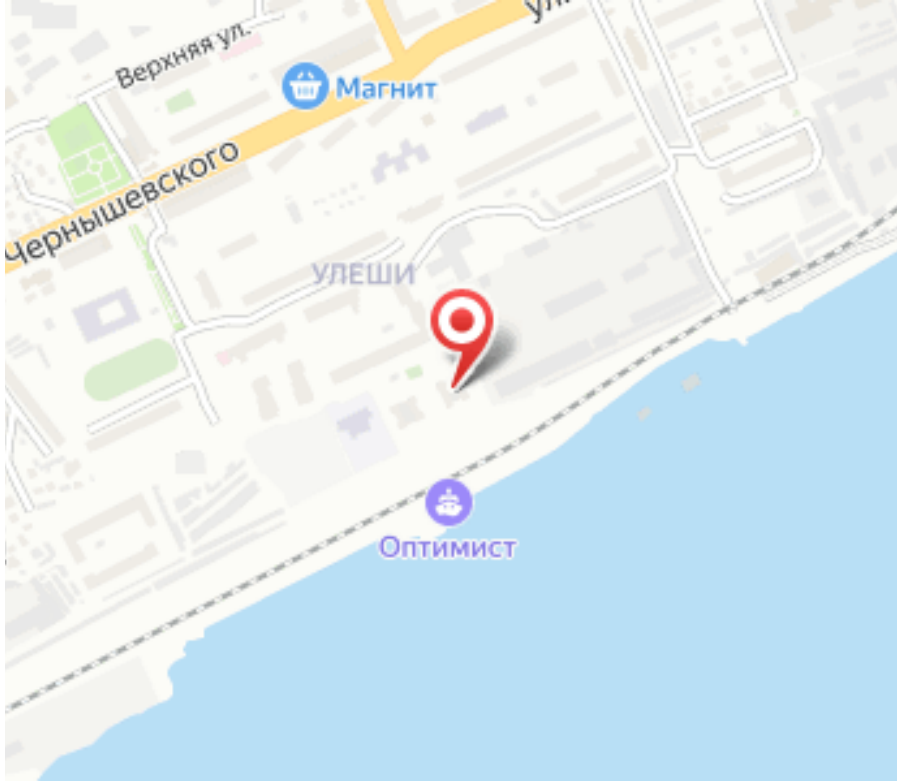
Верхняя ул.
Магнит
Чернышевского
УЛЕШИ
Оптимист