Продажа

дом 52.9 м² на участке 2.7 сот.

Саратов,

г Саратов, 4-й Симбирский проезд, д 12/1

₽ 3 300 000

В самом центре города предлагается к продаже часть дома, отдельный вход и своя территория;

Дом общей площадью 52,9 м2, материал стен смешанный (кирпич, дерево), земельный участок 2,7 сот, баня 7,5 м2. (все в собственности);

В доме три комнаты, кухня 9,9 м2, санузел 5,5 м2, коридор 2,8 м2, спальня 15 м2, гостиная 16 м2, ремонт (соответствует фото). Окна частично пластиковые, центральное водоснабжение, газовое отопление, канализация.

На участке имеется баня (кирпич) в хорошем состоянии.

В шаговой доступности вся инфраструктура.

Вариант прекрасно подойдет, как для себя, так и для сдачи в аренду.

Рассматриваются различные виды расчета.

Помощи в одобрении ипотеки.

Остались вопросы звоните.

Тип объекта: **дом**
Общая площадь: **52.9 м²**
Количество этажей: **1**
Материал стен: **Кирпич**
Санузел: **в доме**
Удобства: **сан. узел в доме, баня на улице.**

Тип дома: **кирпичный**
Площадь участка: **2.7 сот.**
Год постройки: **1954**
Тип участка: **ИЖС**
Душ: **на улице**
Количество комнат: **3**

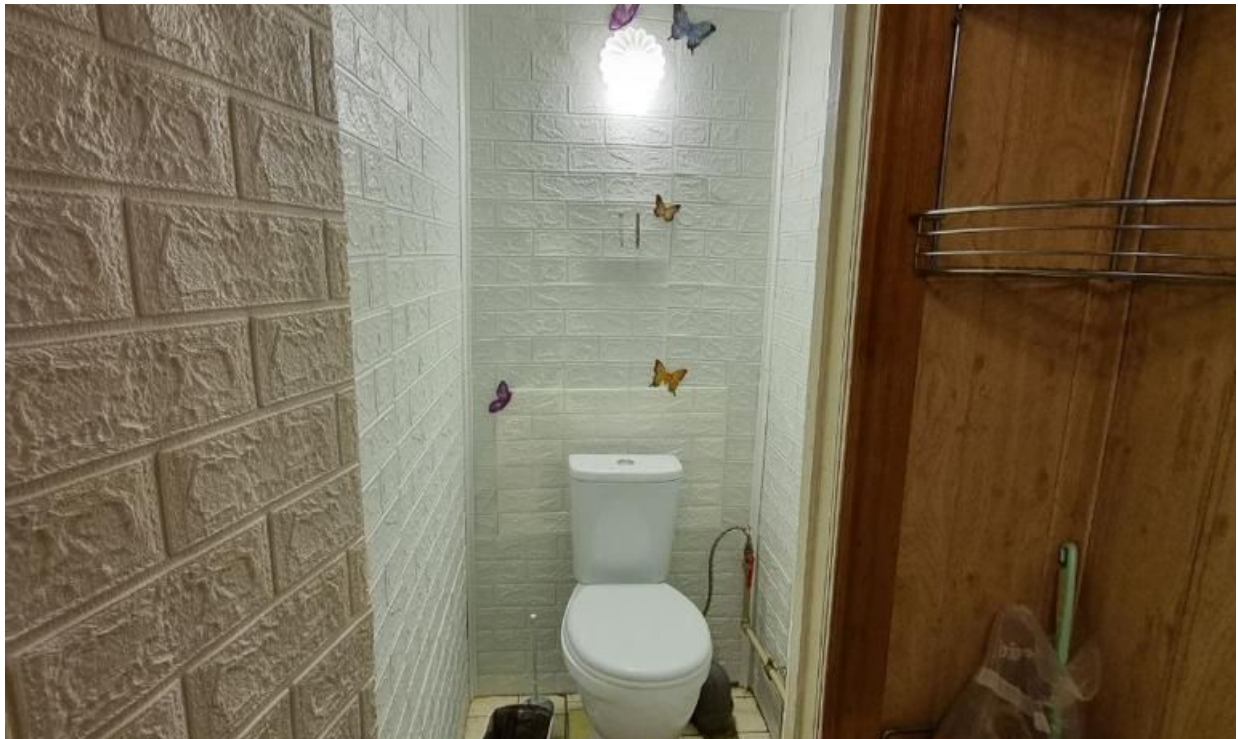

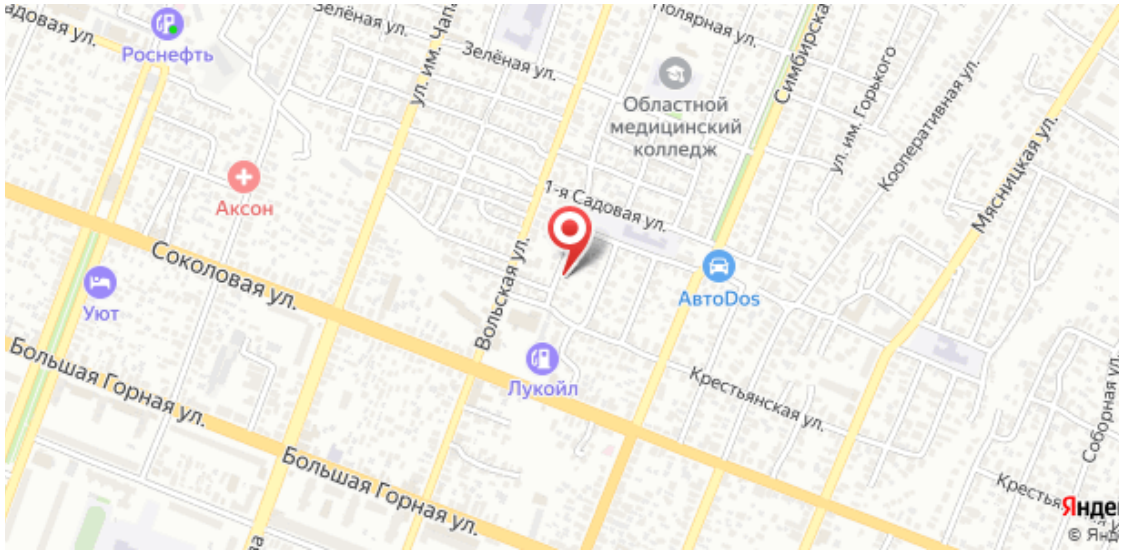
Роснефть
Зелёная ул.
Полярная ул.
Симбирска
Областной медицинский колледж
ул. им. Горького
Кооперативная ул.
Мясницкая ул.
Аксон
1-я Садовая ул.
Соколовая ул.
Вольская ул.
АвтоDos
Уют
Лукойл
Большая Горная ул.
Крестьянская ул.
Соборная ул.