Продажа

2-к.квартира, 55.7 м², 5/5 эт.

Саратов,

г Саратов, ул Ипподромная, д 5

₽ 6 300 000

Продается отличная квартира в кирпичном доме в районе 3 дачной в тихом дворе. В квартире новый современный ремонт. Общая площадь 55,7 кв.м.+ 2 больших лоджии. Окна выходят во двор. По квартире: новая железная дверь торекс с шумоизоляцией.Проводка в квартире новая, щиток выведен в квартиру. В коридоре выложена плитка во входной зоне, установлен большой шкаф-купе (длина 3 метра, ширина 65 см).Кухня просторная, установлена кухня фирмы «ЗОВ», дорогой электрический духовой шкаф, варочная панель, мойка из камня. Большой зал, большая комната. Санузел и ванная комната в новой современной плитке. Окна новые, пакет максимальный rehau ,имеются замки и разное положение проветривания как у окон, так и у дверей. Также имеются 2 лоджии, обе утеплены. Светлая, уютная, теплая квартира. Развитая инфраструктура, рядом школа, детский сад, магазины, остановка. В дополнение к квартире, имеется место на закрытой парковке для автомобиля за домом. Крышу меняли, при этом есть тех этаж. Один взрослый собственник. Помощь в одобрении ипотеки.

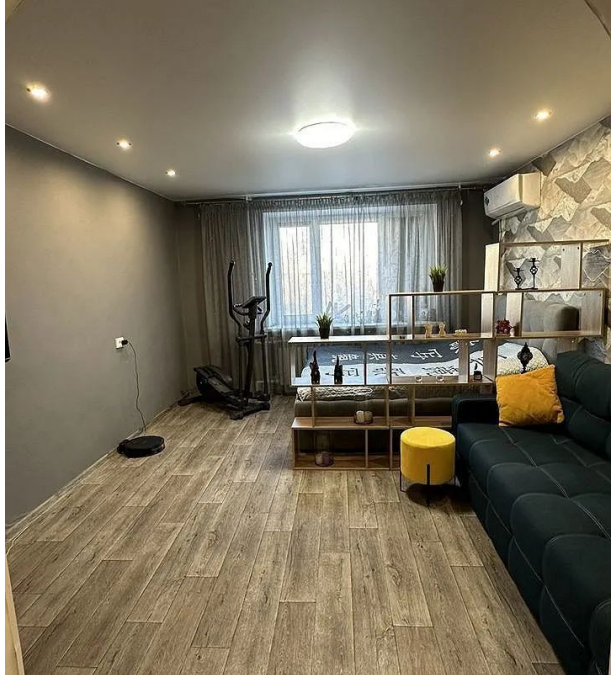

Количество комнат: **2**
Общая площадь: **55.7 м²**
Площадь кухни: **12 м²**
Этажей в доме: **5**
Тип балкона: **лоджия**
Состояние объекта: **отличное**
Тип дома: **кирпичный**

Год постройки дома: **1996 г.**
Жилая площадь: **32 м²**
Этаж: **5**
Тип санузла: **Раздельный**
Ремонт: **евроремонт**
Вид из окон: **во двор**
Тип продажи: **Свободная продажа**

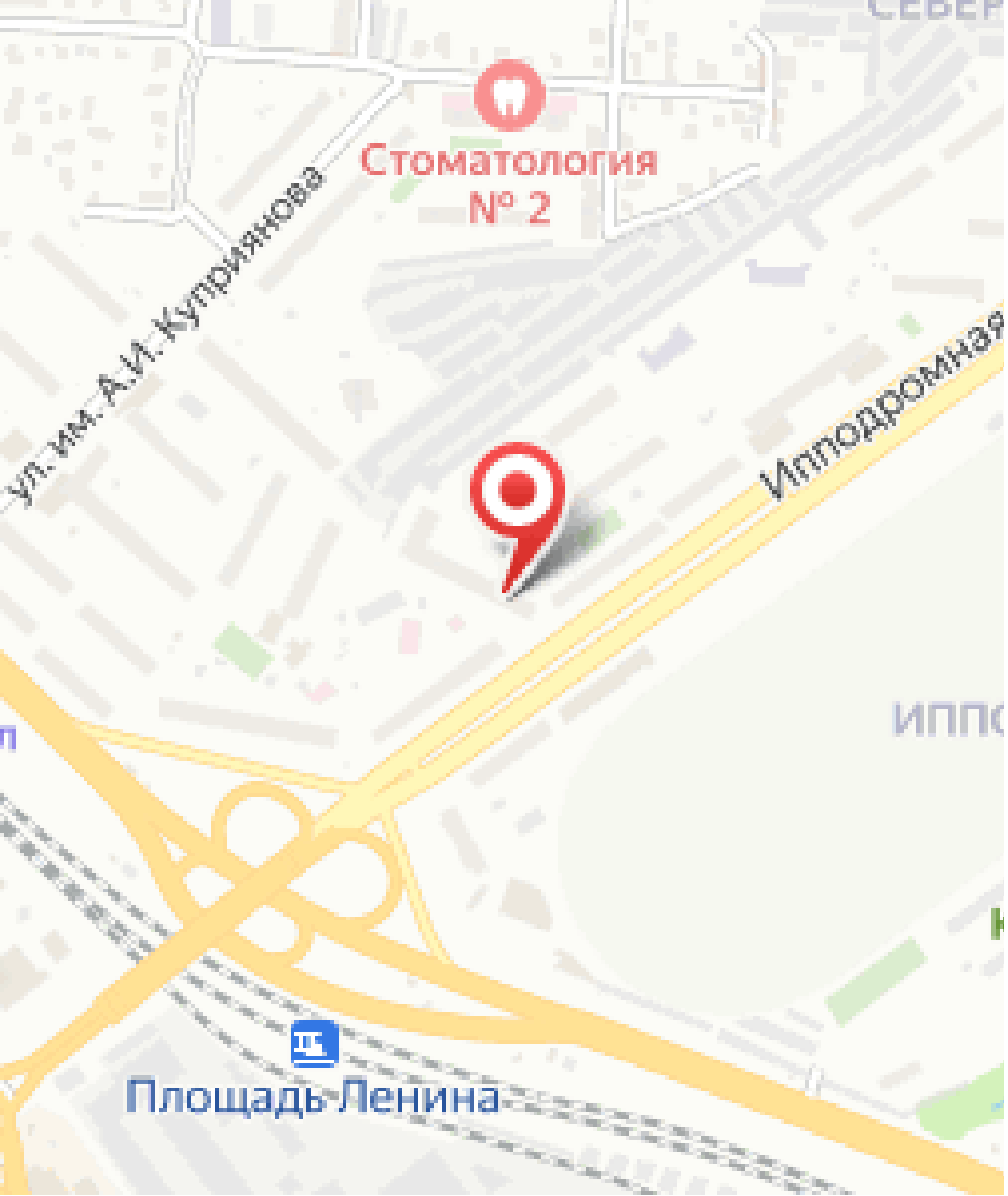
Стоматология
№ 2
ул. им. А.И. Куприянова
Ипподромная
Площадь Ленина