Продажа

2-к.квартира, 47.5 м², 7/9 эт.

Саратов,

г Саратов, ул им Благодарова К.В., д 1

₽ 3 800 000

Квартира улучшенной планировки площадью 47,5 м² плюс жилая присоединенная лоджия 3,2 м² итого 50,7 м². Квартира на две стороны дома, имеется и лоджия и балкон. При въезде сделан основной ремонт, во всех комнатах залиты полы, выравнены и отштукатуренны стены, заменены окна на пластиковые. За счет нестандарной планировки кухонного гарнитура расширенно пространство кухни. Кладовая переделана во вместительную гардеробную. Из-за некачественной работы мастеров ванную необходимо переделывать. Очень тепла и просторная квартира с невысой платой за коммунальные услуги. Дом находится в сосредоточении инфраструктурных благ (вокруг дома: рынок, почта, садик, жку, парк им.Благодарова, детские и спортивные полащадки, магнит, 5-ка, универсам Ромашка, пекарня, КБ, озон, WB, аптеки, парикмахерские, конечная остановка 75 автобуса, рядом поликлиника, лицей, школа и гимназия, Сбербанк)

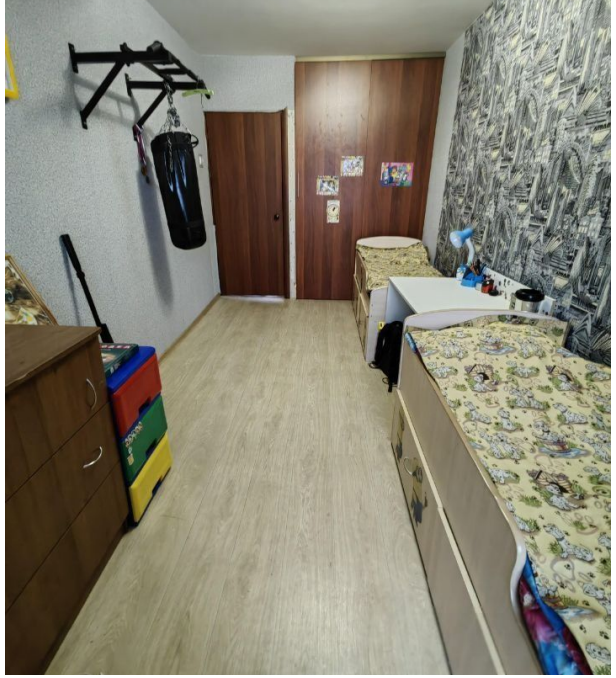

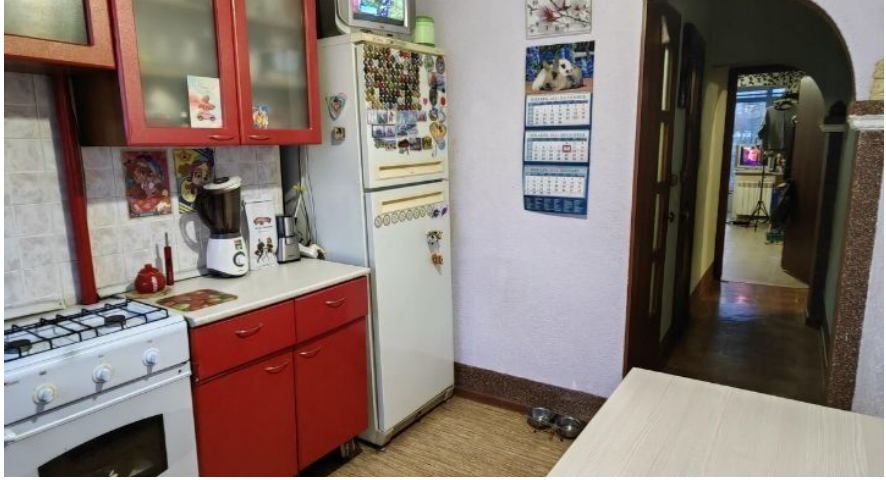

Количество комнат: **2**
Общая площадь: **47.5 м²**
Площадь кухни: **7 м²**
Этажей в доме: **9**
Тип балкона: **2 лоджии**
Состояние объекта: **отличное**
Высота потолков в метрах: **2.5 м.**

Год постройки дома: **1973 г.**
Жилая площадь: **31 м²**
Этаж: **7**
Тип санузла: **Раздельный**
Ремонт: **косметический**
Вид из окон: **во двор и на улицу**
Тип дома: **панельный**

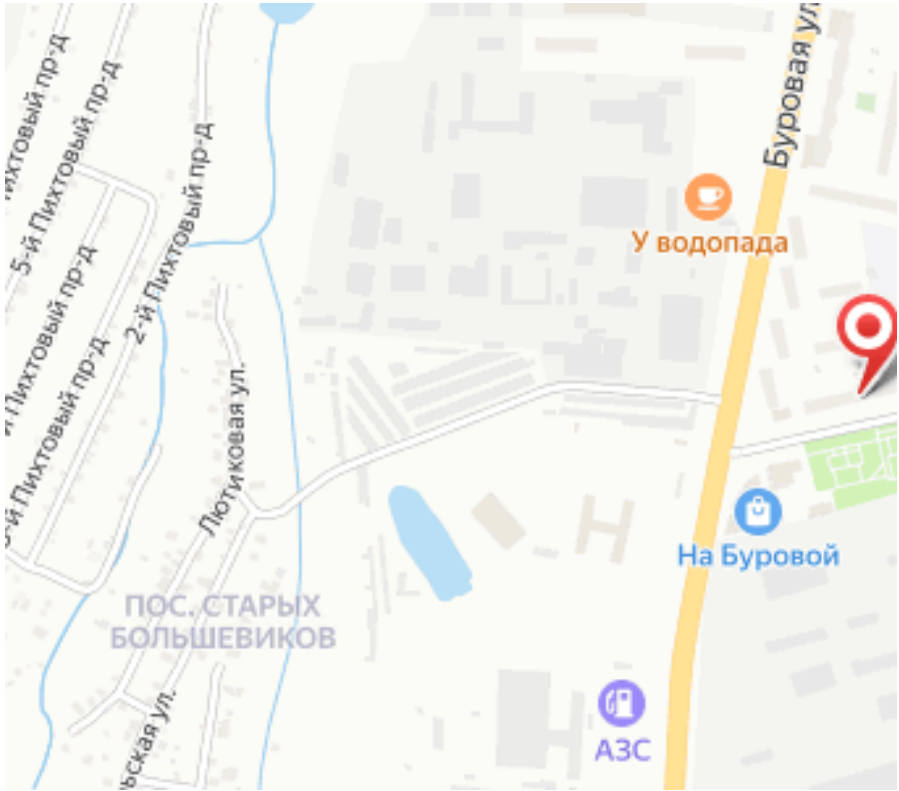
5-й Пихтовый пр-д
2-й Пихтовый пр-д
Лютиковая ул.
Буровая ул.
У водопада
На Буровой
ПОС. СТАРЫХ БОЛЬШЕВИКОВ
АЗС