Продажа

2-к.квартира, 54.7 м², 8/10 эт.

Саратов,

г Саратов, ул Шевыревская, д 2а

₽ 4 090 000

Продам 2-х комнатную квартиру в самом центре п. Юбилейный. Квартира находится на 8 этаже 10-и этажного панельного дома. Требуется ремонт,но зато вы сможете воплотить свои идеи. Установлены новые пластиковые окна и входная дверь. Чистый подъезд. Вся инфраструктура рядом: школы, садики, магазины, почта. 1 взрослый собственник. Прописанных нет. Есть подземный погреб во дворе. В пеший доступности есть гараж (по договоренности). Полное юридическое сопровождение сделки, помогу в одобрении ипотеки.

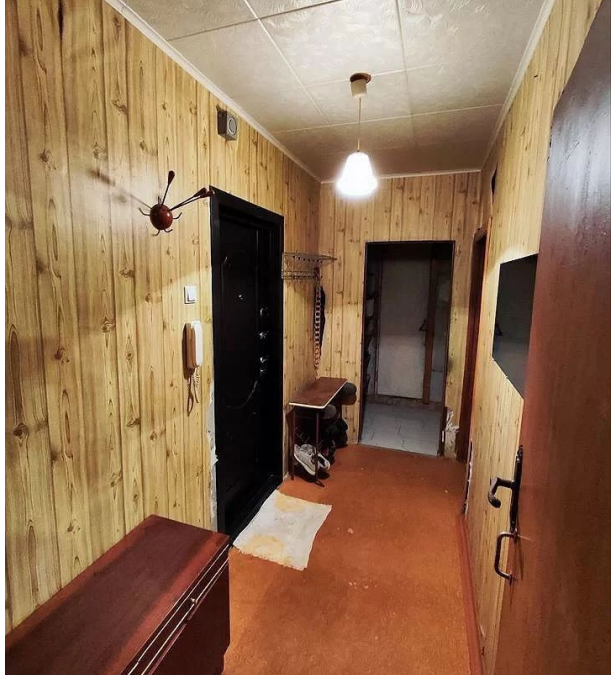

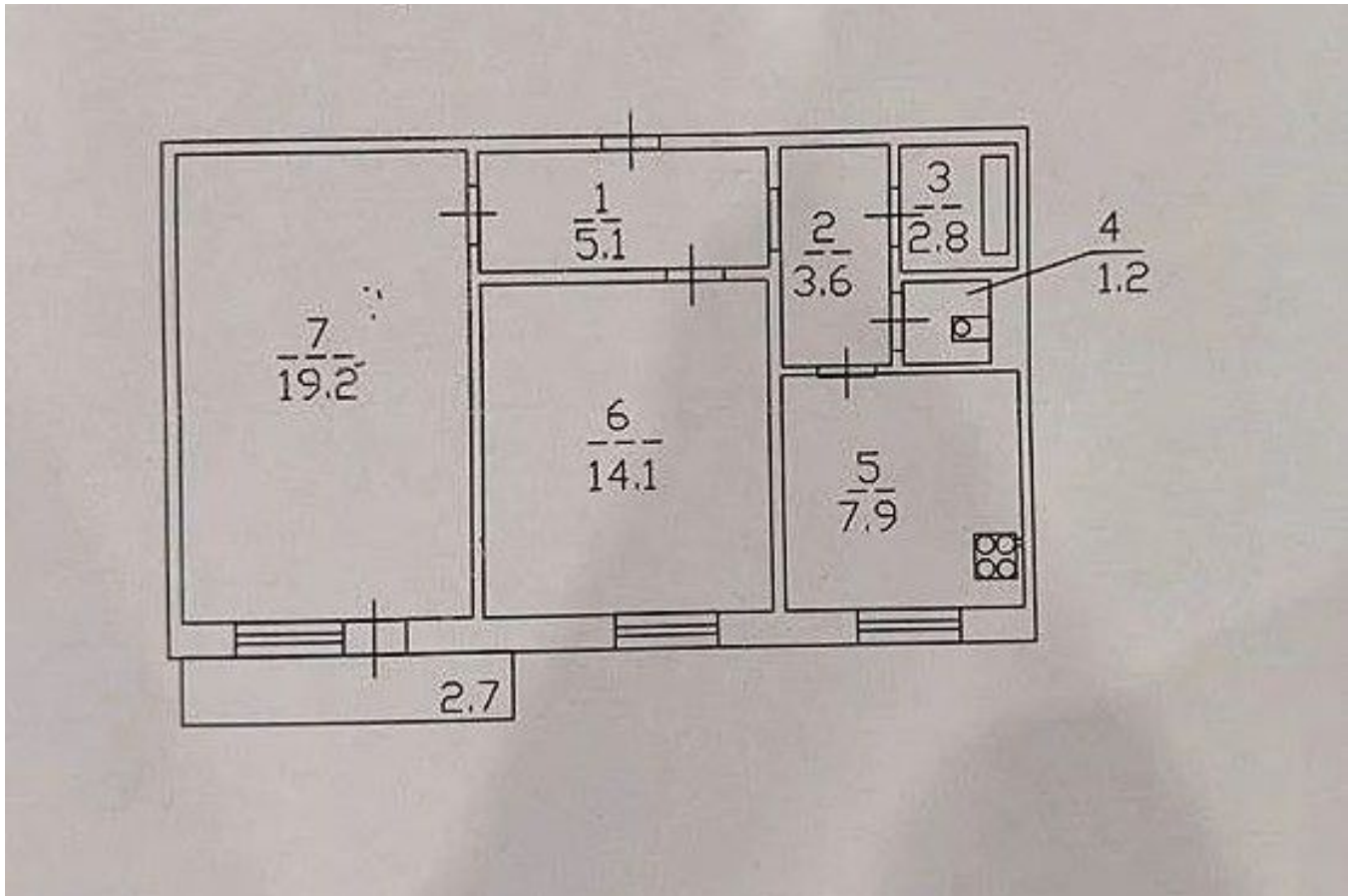

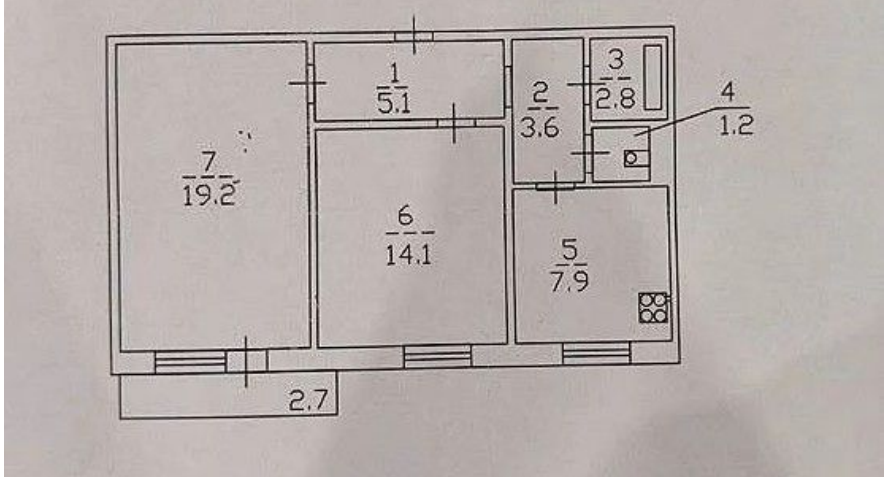

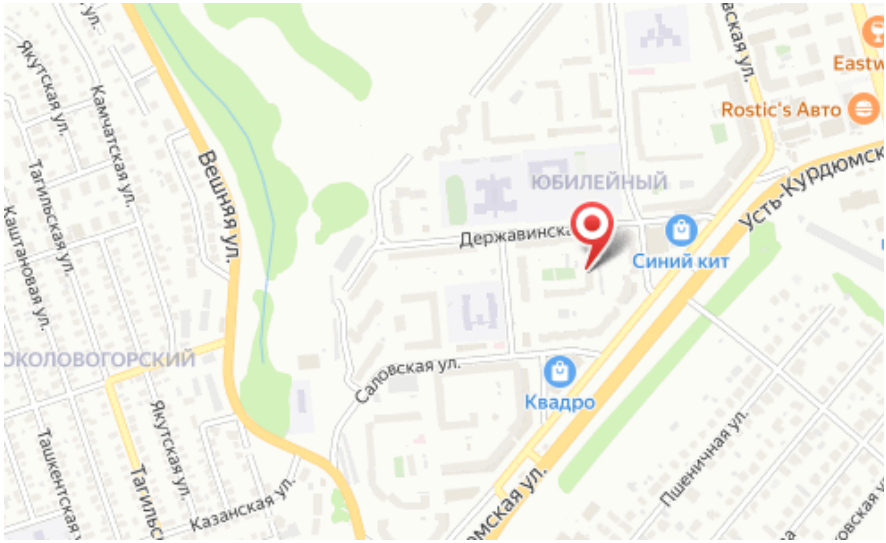

Количество комнат: **2**
Общая площадь: **54.7 м²**
Площадь кухни: **8 м²**
Этажей в доме: **10**
Тип балкона: **лоджия**
Состояние объекта: **отличное**
Тип дома: **панельный**

Год постройки дома: **1994 г.**
Жилая площадь: **33 м²**
Этаж: **8**
Тип санузла: **Раздельный**
Ремонт: **требует ремонта**
Вид из окон: **на улицу**